

# 参議院議員通常選挙

投票日 **令和4年 7月10日** 公示日 **6月22日(水)**

午前7時から午後8時 (※上村・南信濃地区は午後7時まで)

**飯田市で投票できる方** 平成16年7月11日以前に生まれた満18歳以上の日本国民で、下記の住所要件を満たす方

- ・令和4年3月21日以前に飯田市に住民登録し、引き続き市内に居住している方。
- ・飯田市外に転出後4か月を経過していない方で、新住所地の選挙人名簿に登録されていない方のうち、転出前に継続して3か月以上飯田市の住民基本台帳に記載されていた方。

**投票入場券** <今回から入場券の様式が変更になりました>

有権者のいる各世帯には投票所入場券が送付されます。入場券は圧着ハガキで、内側に同一世帯4名までの入場券が印刷されています。ご自分の入場券を切り取って投票所にお持ちください。

投票所入場券は、投票所での投票が円滑に行われるよう、選挙執行のお知らせを兼ねてお送りしています。投票所入場券が届いていない場合や紛失した場合でも選挙人名簿に登録されている方は投票できます。

**投票所の変更** 当日は入場券に記載された投票所で投票してください。下記の投票所は従来の投票所から変更されています。

投票区	従来の投票所	今回の投票所
第4投票区	飯田市公民館	ウェルネスタウン丘の上(飯田市仲ノ町)
第7投票区	羽場公民館	羽場中央公会堂
第18投票区	上久堅農村環境改善センター	十三の里(旧JA店舗)
第37投票区	川路八区公民館	竜峡中学校敬愛館

※上記以外に投票所の変更があった場合は飯田市のホームページでお知らせします。

**期日前投票** 投票日に仕事、冠婚葬祭、レジャー等で都合がつかない方は、期日前投票を利用することができます。

期日前投票所	期間	時間
●飯田市役所C棟 1階市民協働サロン	6月23日(木)から 7月9日(土)まで	午前8時30分から 午後8時まで
●竜丘公民館 ●伊賀良公民館 ●上郷公民館	7月5日(火)から 7月8日(金)まで	午前10時から 午後8時まで
●上村自治振興センター ●南信濃地域交流センター	7月7日(木)から 7月8日(金)まで	午前10時から 午後6時まで

入場券の「期日前投票宣誓書」に記入して投票所へお持ちください。期日前投票宣誓書の用紙は期日前投票所にも用意しておりますので、投票所でも記入出来ます。

※市役所期日前投票最終日(7月9日(土))は混雑が予想されます。可能な方は、できるだけ7月9日(土)より前にお越しください。

※期日前投票は左表のどの期日前投票所でも投票できますが、投票日当日(7月10日(日))は投票所入場券に記載された投票所での投票になります。

次の場合  
には  
不在者投票  
を利用  
すること  
が  
でき  
ませ  
ん

- 滞在先の市区町村での不在者投票  
出張や旅行・学業などで選挙期間中飯田市以外の市区町村に滞っている方は、滞在地の選挙管理委員会ですべての不在者投票を行うことができます。専用の書類が必要となりますので、飯田市選挙管理委員会までご連絡ください。  
(ながの電子申請サービスを利用したオンライン請求もすることができます。)
- 指定病院等での不在者投票  
入院されている病院や入所されている老人ホーム等が不在者投票の指定施設であれば、施設内で不在者投票ができます。詳しくは、入院・入所されている施設の事務所にお尋ねください。
- 郵便等による不在者投票  
身体に重度の障がいがある方で一定の要件に該当する方は、郵便等による不在者投票を行うことができます。事前に郵便等投票証明書の交付を受けている必要があります。
- 新型コロナウイルス感染症で自宅・宿泊施設で療養されている方は、特例で郵便等投票が利用できるようになりました。

詳しくは飯田市選挙管理委員会までお問い合わせください。

不在者投票の手続きには郵送等の期間が必要ですので、お早目にお問い合わせください。

## 投票の順序

投票所で職員が順次説明します



### 選挙公報は公示日以降に新聞折り込みでお届けします

信濃毎日・中日・朝日・読売・日本経済・毎日・産経の朝刊折込新聞を講読されていない世帯で、選挙公報の郵送を希望される場合は、飯田市選挙管理委員会へご連絡ください。選挙公報は、市役所・各自治振興センター・公民館・郵便局(簡易局を除く)・新聞販売店・一部のコンビニエンスストア(ローソン)にも配置しますので、必要な方はご利用ください。

### 子どもと一緒に選挙にいこう!

選挙権のない満18歳未満の子どもも、有権者の同伴であれば投票所へ入場できます。

子どもの頃に親と一緒に投票に行ったことのある人は、大人になってからの投票率が高いという調査結果もあります。親子連れ投票は、子どもの将来の投票につながります。



### 投票所で行う感染予防対策

- 投票管理者、立会人、投票事務従事者のマスク着用
- 手指用アルコール消毒液、アクリル板の設置
- 投票所の換気、筆記具・記載台の消毒
- 事務従事者の体調管理・検温

### 選挙人の皆さんにお願いする感染予防対策

- 投票所へお越しの際はマスクを着用し、咳エチケットの実施をお願いします。
- 持参した筆記具でも投票できます。ご心配な方は黒鉛筆をご持参ください。
- 帰宅後は手洗いうがい等の感染予防策を行ってください。
- 当日投票所の混雑を避けるため、期日前投票の積極的な利用をお願いします。
- できるだけ投票所の混雑が予想される時間帯を避けてお越しください。

### 投票所の混雑予想

- 午前10時から正午までの時間帯は投票所の混雑が予想されます。

### 期日前投票所の混雑予想

- 午前10時から11時が混雑します。
- 選挙期日の前日7月9日(土)は混雑が予想されます。

### 新型コロナウイルス感染症で療養されている方の投票について

新型コロナウイルス感染症で宿泊・自宅療養をしている方で、一定の要件に該当する方は「特例郵便等投票」ができます。詳しくは、飯田市選挙管理委員会へお問い合わせ下さい。濃厚接触者の方は「特例郵便等投票」を利用できませんが、投票所で投票ができます。投票所におけるマスクの着用や手指消毒など、感染拡大防止の徹底をお願いします。

## 新型コロナウイルス感染症への対応について

# 親子であそぼ♪森っこ 2022年7月号

森っこは、未就園の親子のみなさんが気軽につどい、親子で楽しめる交流の場です。  
プレパパ・プレママの見学も大歓迎♪ 笑顔いっぱい森っこへぜひ遊びに来て下さい♪

現在、森っこでは、感染症の対策のため、イベント・講習を含む全ての利用について、完全予約制で行っています。  
予約方法については、下記の【予約方法】をご確認ください。★…開館日【開館時間 10:00～15:00】

日	月	火	水	木	金	土
					1	2
3	4 公園 休館日	5 9周年記念★	6 9周年記念★ 虫よけスプレー	7 9周年記念★	8	9 Family day★ 9周年記念
10	11 公園 休館日	12	13 就業相談	14 おひぎで リトミック	15	16
17	18	19 公園 休館日	20	21	22	23
24 ベビーマッサージ★ 31	25 公園 休館日	26	27 英語で あそび	28 リトミックで あそび	29 絵の具 あそび	30 太鼓で あそび

## 講習会・イベント詳細

🕒…時間 📍…持ち物 💰…料金  
👤…主催・協力・講師



LINE登録はコチラ▶

### 予約方法

公園事務局へのお電話または、『森っこ 公式LINEアカウント』からお申し込みください。  
『森っこ 公式LINEアカウント』は、左記QRコードからご登録ください。  
【受付時間】 9:00～17:00(休館日を除く) 【受付開始】★通常利用…ご利用日の前の週から ★講習会・イベント…各予約開始日から

### 9周年記念イベント

★定員:各20組 ★予約開始:イベント日の2週間前から

- 🕒 5(火)・6(水)・7(木) 10:00～
- 📍 水着・水あそびパンツ・帽子・水分

★おかげさまで森っこは9周年!  
どんぐりの会のみなさんによる工  
作と、水あそびを楽しみましょう♪  
ちょこっとフリマも計画中です!!

### アロマの虫よけスプレーづくり

★定員:20組 ★予約開始:イベント日の2週間前から

- 🕒 6(水) 10:30
- 💰 550円
- 📍 日本アロマ環境協会  
インストラクター 福島 章子さん

★これからの季節に大活躍!  
好きな香りの虫よけスプレーを  
つくってみましょう

### Family day

★定員:20組 ★予約開始:イベント日の2週間前から

- 🕒 9(土) 10:00～
- 📍 うわばき ※おいで館にて開催

★親子リズムあそびや、パネル  
シアターをして、一緒に森っこの  
9周年記念のお祝いをしましょう♪

### 就業相談

★定員:3組 ★予約開始:イベント日の2週間前から

- 🕒 13(水) ①10:30 ②11:00 ③11:30
- 👤 就業相談員 原 章子さん

★お仕事のこと、なんでもご相談  
ください!

### おひぎでリトミック♪

★定員:各10組 ★予約開始:イベント日の2週間前から

- 🕒 14(木) ①10:00 ②10:45
- 👤 長沼 香さん

★小さなお子さんが楽しめる  
おひぎの上でできるリトミック♪

### ベビーマッサージ

★定員:8組 ★予約開始:イベント日の2週間前から

- 🕒 20(水)・24(日) 10:00～
  - 📍 防水シート・フェイスタオル・  
お子さんの水分
  - 💰 500円
  - 📍 日本アタッチメント育児協会  
ベビーマッサージインストラクター 福島 章子さん
- ★お子さんとスキンシップ♡しましょう♪

### 英語であそぼ♪

★定員:各10組 ★予約開始:イベント日の2週間前から

- 🕒 27(水) ①10:00 ②11:00
- 👤 ラボ下井パーティ-

★親子で楽しく英語にふれて  
みましょう♪

### リトミックであそぼ♪

★定員:各10組 ★予約開始:イベント日の2週間前から

- 🕒 28(木) ①10:00 ②10:45
- 👤 長沼 香さん

★親子でリズムに合わせて体を  
動かし、あそびましょう♪

### 絵の具あそび

★定員:各15組 ★予約開始:イベント日の2週間前から

- 🕒 29(金) ①10:00 ②11:00
- 📍 汚れてもいい服・水あそびパンツ  
帽子・水分
- 👤 どんぐりの会

★絵の具あそびをした後は、  
水あそびをして楽しもう♪

### 太鼓であそぼ♪

★定員:各15組 ★予約開始:7/1(金)～

- 🕒 30(土) ①10:00 ②10:45
- 📍 うわばき ※おいで館にて開催
- 👤 芸能表現師 久高 徹也さん

★公園との共催イベント♪  
保育園・小学校のお友達と  
一緒に太鼓を楽しみましょう♪

### どんぐりの会 Presents 森っこマーケット 出店者募集!

★申込受付: 7月20日(水)～8月23日(火)まで  
★申込方法: ご来園・お電話にてお申し込み下さい。

開催日 9/17(土)～19(月・祝) 10:00～15:00

#### ①森っこマーケット

- ★定員…20組
- ★出店場所…工房前広場
- ★出店料…500円/3日間(1区画 2m×2m)

#### ②委託販売

- ★定員…30件
- ★委託料…300円/3日間(1家族30点まで)
- (手づくり品のみの場合は500円)
- ※商品をお預かりし、スタッフが管理します。

#### ▼販売禁止

物品・品目リスト



※このイベントは、子育てサークル主催の「子育て世代同士の交流」を目的としたフリーマーケットです。  
主催者が目的にふさわしくないと判断した場合、出店取りやめとなる場合があります。  
右記のQRコードにて販売禁止物品・行為を公開しています。ご確認の上、お申し込みください。

# 森森子ども大学

誰でも参加できる体験イベント♪

※イベントは材料がなくなり次第終了となります。  
※内容に変更がある場合、公園HPにてお知らせいたします。

## 2回 セタかざりづくり



● 10:00～12:00  
● 13:30～15:00  
● なかまの館  
● 100円

## 3回 森のかみしばい劇場

● 10:00～11:15  
● なかまの館  
● 100円(小学生未満は無料)  
● 森のかみしばい劇場実行委員会  
● NPO法人いっぴん人形劇センター  
● 飯田文化会館

予約制 (7/17(金)～受付  
定員50人)  
※ご予約はQRコードまたは、  
お電話にてお申し込みください



## 9回 和紙でつくるお星さま



● 10:00～12:00  
● 13:30～15:00  
● なかまの館  
● 150円

## 16回 森探検隊 おもしろ池のお魚調査隊



● 10:00 集合  
● 風の回廊  
● 30円(保険料)  
● 網・水を入れる格好・魚の入れ物・着替え・タオル  
● 大原 均先生

## 17回 アロマの虫よけスプレーづくり



● 10:00～12:00  
● 風の回廊  
● 550円  
● 日本アロマ環境協会  
インストラクター  
福島 卓子さん

## 17回 18(月祝) 詳細右記

# アツパレ! 戦国水合戦

## 7/23(土)～8/31(水) 団バッジ&草のキーホルダーづくり



● 10:00～15:00  
● なかまの館  
● 団バッジ…200円～  
● 草のキーホルダー…550円

## 23回 昆虫プラバンづくり



● 10:00～12:00  
● 13:30～15:00  
● なかまの館  
● 300円～

## 30回 太鼓であそぼ!



予約制 (7/17(金)～受付  
定員15組)  
● 10:00～11:00  
● おいで館  
● 無料  
● うわばき  
● 芸能表現師 高久 徹也さん  
※ご予約は公園事務局までお電話ください

## 31回 竹の水でっぽうづくり



● 10:00～12:00  
● 13:30～15:00  
● 木の工房  
● 200円

# 森森市民大学

市民のみなさんによるイベント

## 9回 23(土) おもちゃの修理屋さん

★動かなくなったおもちゃを修理屋さんに見てもらおう!



● 10:00～12:00  
● なかまの館  
● 動かなくなったおもちゃ  
● 無料  
● 玩具の修理屋さん

## 23(土) ぼくらのどんと風の広場

★和太鼓の演奏と体験ワークショップ



● 14:00～15:30  
● 風の回廊  
● 無料  
● 楠北 屋台囃子保存会  
子供連 THE SIMBA  
・吟遊打人 塩原 良

森森市民大学では、公園を利用してイベントを行う方を随時募集しています。  
園内の利用を希望される方は、公園事務局までお問い合わせください。

# 理科実験ミュージアム

※感染症対策のため、必ずマスク着用でお出かけ下さい。詳細はおもしろ科学工房HPにてご確認ください。

- 10:00～12:00/13:00～15:00
- おいで館
- 無料
- 南信州飯田おもしろ科学工房

おもしろ科学工房 HP

## 3回 アツパレで遊ぼう

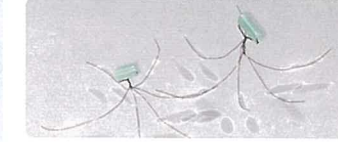

## 10回 ポンポン船を作ろう



## 17回 きせかえコマを作ろう



## 24回



## 【特別講座】モデルロケットを作って打ち上げよう

● 1回目…10:00～12:00 ● 2回目…13:00～15:00  
★定員…各回 12組  
★申込受付…7月1日(金) 9時から  
※小学校 低学年以下は保護者同伴  
【雨天の場合】サイエンスショー・ふわふわUFOを作ろう

【要予約】お申し込みは、生涯学習・スポーツ課 (下記 電話番号) または おもしろ科学工房HPにて

## 31回 UVビーズのアクセサリを作ろう



理科実験ミュージアムへのお問い合わせ

飯田市教育委員会 生涯学習・スポーツ課 【0265-22-4511(内線3741)】 おもしろ科学工房

## 大人向け学習講座

# 森森大学院

公園を会場に行われる大人向けの講座。  
専門知識を持った講師による講座で、新しい趣味や、  
技術のスキルアップに!



## とんぼ玉教室～水中花のファンタジー

【日 時】7/2(土) 9:30～16:00 【持ち物】昼食  
【定 員】15名 【料 金】4,000円  
【講 師】とんぼ玉作家 城下 鮎子さん

※予約制。ご予約は、お電話にて公園事務局まで。

# アツパレ! 戦国水合戦

親子で出陣! おとな大歓迎!!

水鉄砲をうちまくれ!  
アツい夏を乗り切る  
イダで最もアツい戦い!

6/14(火)より事前参加予約 受付!

絶対に負けられない!  
おとなvs子ども!

※小雨決行 荒天中止 7/17(日)・18(月祝) 12:30～

## もちもの

ぬれてもいい格好  
自分の水でっぽう (どんな物でもOK)  
ケツ・サンダルはぬげにくいもの  
《その他》着替え・タオル・帽子

【日 時】2022年7月17日(日)・18(月祝) 12:30～13:00 受付(15:00 終了予定)  
【受 付】風の回廊  
【対 象】おおむね小学生以上、おとな大歓迎!  
【持ち物】左記をご参照ください。  
【参加費】300円(保険料含む)

【事前参加予約】右記QRコードよりお申し込みください。  
※募集は定員になり次第終了します。※当日枠は若干名の受付を予定しています。



●…時間 ●…場所 ●…持ち物 ●…料金 ●…主催・協力・講師

7月の休館日 : 4(月), 11(月), 19(火), 25(月)

【発行】平成記念 かげこし子どもの森公園  
〒395-0077 長野県 飯田市丸山町 4-5500-1  
【TEL】0265-59-8080 【Mail】kazetaro@dia.janis.or.jp  
【指定管理者】一般社団法人 子どもの森ネットワーク

※掲載内容は、主催者の都合により、急遽 中止・変更となる場合があります。ご了承ください。

「笑顔が見たい  
一緒に笑いたい」

# かわじの丘

令和4年6月発行  
発行元  
かわじデイサービスセンター  
☎ 0265-27-5022

## お花をありがとうございました！



カルミアの花↑



頂いたお花は利用者さんと一緒に生け、玄関やテーブルに飾らせて頂きました。誕生日会や写真を撮る際にも飾らせて頂き、いつもより一層素敵な写真が撮れました。ありがとうございました。

五月に入り、ツツジや芍薬など色とりどりの花が見頃を迎えました。そんな中、皆さんから沢山のお花を頂きました。芍薬、菖蒲、グラジオラス、デルフィリウム、カルミア等々。デイサービスの中が一気に華やかになりました。皆さんから「きれいだなあ」、「香りがいいね」と言っているのが盛り上がっていました。また、カルミアという変わったお花を持ってきて下さり、「これは何の花？」と皆さんの興味を示していました。職員も初めて見るお花だったため、どんなお花か調べてみました。カルミアは金平糖のような形をした色濃い蕾を持つツツジ科の植物で、約7種類あるそうです。北アメリカとキューバに分布する低木で、夏の暑さと乾燥に注意が必要との事です。職員も勉強になりました！



5月28日土曜保育の一環で親子ハイキングをしました。普段子供たちがお散歩で出かけているメガソーラーまでです。「こんなに歩ける体力がついたよ」とお家の方に見てもらえてうれしそうなお園児達でした。でもやっぱり疲れたかな？

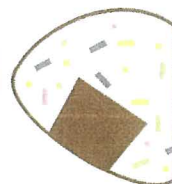

### 川路おむすび保育園より

5月は暖かくなり川路保育園の園庭にお邪魔して泥んこあそびを楽しみました。雨の日はポツプコン作りもして、みんなでおいしくいただきました。



私を書きました

久しぶりにおむすび保育園の子供達が顔を出してくれました！子供達の顔を見ると皆さん嬉しそうに頬を緩めていました。短時間ではありましたが、皆さんとても喜ばれていました。まだ、コロナが流行していますが、一日も早く終息し子供達と交流する時間が増えるといいですね。

今月の表題は、龍江からお越しの飯島弘久さんに書いて頂きました。また、飯島さんから綺麗な芍薬を頂きました。ありがとうございました。



久しぶりに



活動の様子



作品作り



真剣に！将棋中・・・



ズンドコ体操



アイス売り、アイスを選んで頂きました

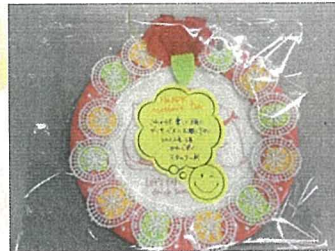

母の日プレゼント



↑デコレーションしたイチゴスペシャル

今月も皆さんに沢山の作品を作って頂きました。藤の花や傘、母の日のプレゼント等、皆さん談笑しながら作って下さいました。おかげで素敵な作品が完成し、母の日のプレゼントはラッピングし持って帰って頂きました。お家に飾って下さると嬉しいです。

また、今月は子供の日があり、おやつに鯉のぼり模様にデコレーションしたおやつを出し、食べて頂きました。始めは何かわからず、皆さん考えている様子でしたが、ヒントを出すと鯉のぼりだとわかったようです。月末には暑い日が続いたため、好きなアイスクリームを食べて頂き、涼んでもらいました。

お知らせ

五月より新たに看護師の池戸奈美子と亀割久美子が入りました。また、六月より看護師の山下由樹が産休に入り、三名体制となります。今後ともよろしくお願致します。

医務より

ご家族の皆さんには、日々の検温やマスク着用などの感染症対策にご協力頂き、ありがとうございます。さて、コロナウイルスの動向も気になります。蒸し暑くなり熱中症や脱水に注意が必要な時期となりました。脱水の症状としては、大量の汗、のどの渇き、めまい、吐き気、おしっこの量が減る等があります。喉が渇く前に水分を摂る、入浴前後や就寝前に水分を摂る等して脱水や熱中症にならないよう予防していきましょう。

御礼

今月も皆様から、お花や野菜、広告ごみ箱などを頂きました。いつもありがとうございます。

職員一同



# にこにこステージ

vol.61

小さな子どもと、子育て中のお父さん、お母さんのためのコンサート

2022年

## 7月14日(木) 飯田人形劇場

開演 ①9:45～／②11:00～

(開場は開演の15分前／演奏時間約30分)

★参加費 200円(親子)

※1組あたり大人1人、子ども2人まで

★カーペットの上で鑑賞

★要申込み(各回定員30組)

※感染症予防のため定員を通常の半数に減らしています

**申込締切 7月1日(金) 必着**

- 締切までに定員に達しない場合は、電話にて先着順で受付
- 手指消毒や検温などの感染症予防にご協力をお願いします。詳しくは、裏面をご覧ください。

### 【プログラム】

- ♪ 映画『となりのトトロ』より「さんぽ」
- ♪ おもちゃのチャチャチャ
- ♪ アイアイ ほか

(曲順不同・変更の場合あり)

【前回のアンケートより】

♪楽器の生の音を聴くことができ嬉しかったです。1歳になったばかりの娘もめいっぱい楽しめました。  
♪リズムに合わせて手を叩いたり体を揺らしたり、知っている曲は一緒に歌って楽しめました。

♪0歳のお友達から  
気軽に楽しめるコンサート♪



### 【出演】

ベルフレンズ (ハンドベル)

飯伊初のイングリッシュハンドベルチームとして、平成3年11月に結成。今年で31年目を迎えました。一つの家族のように仲良く、にぎやかに楽しんでいます。

### ★申込み方法★

インターネット、または往復ハガキでお申し込みください。(1通につき1親子。グループや重複しての申込不可。)

※応募者多数の場合は抽選。抽選結果は7/6(水)までに申込者全員にお知らせします。期日を過ぎても通知がない場合は、電話にてお問い合わせください。



申込  
必要事項

「ながの電子申請サービス」のサイトにてお申し込みください。

インターネット

飯田文化会館ホームページ内の「にこにこステージ」へアクセスしてください。または、右記のQRコード(スマートフォン専用)を読み込み、アクセスしてください。  
※申し込み後、返信される「受付完了メール」をもって申込完了です。なお、「受付完了メール」が届かない場合は、抽選の対象とならない場合があるため、恐れ入りますが電話にてお問い合わせください。

往復  
ハガキ

〒395-0051 飯田市高羽町5-5-1 飯田文化会館事業係宛

往信用の文面へ申込必要事項を、返信用の宛名面へご自身の宛先をご記入ください。

- ①希望の時間 (9:45～ or 11:00～ or どちらでも可)
- ②保護者氏名
- ③子ども氏名、年齢
- ④保護者・子ども各人数
- ⑤住所
- ⑥電話番号

\*父母以外が保護者として付き添う場合は、その旨をご明記ください。  
\*お送りいただいた個人情報は、本件に関する以外には使用いたしません。

## 保護者のみなさまに お願いしたいこと

にこにこステージは、新型コロナウイルス感染症拡大防止のため、次により開催します。みなさまにはご不便をおかけしますが、ご理解とご協力をお願いします。

なお、今後の感染拡大の状況によっては、公演内容の変更や中止となる場合がありますことをあらかじめご了承ください。

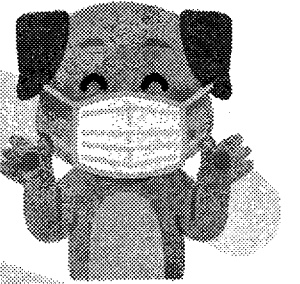

### 会場内では 感染症対策を

- ロビーや客席内での大人同士のおしゃべり、今はすこし控えめにお願いします。でも、子どもたちが演奏を楽しむ声は、大歓迎です♪
- お友だちやスタッフと、密にならないソーシャルディスタンス。受付や入退場時などは、スタッフの誘導にご協力をお願いします。
- 大人は必ず、子どもはなるべくマスク着用で。咳エチケットも心がけましょう。
- 手をよく洗う、消毒する。会場に到着したら、まずは手指の消毒をお願いします。
- パンフレットやアンケートなどは、ご自身でお取りください。

### 体調不良のときは また今度…。 来場を控えましょう

- 来場前に体調確認と自宅での検温をお願いします。また、受付での検温・健康チェックにご協力をお願いします。
- 体調がすぐれない方や、新型コロナウイルス感染症の方またはその疑いがある方と濃厚接触した方は来場を控えましょう。
- 検温・健康チェックで異常がみられた場合は、入場をお断りする場合もあります。

### そのほか 大切なこと

- 公演の1回目と2回目の間に、カーペットや椅子など触れやすい場所の消毒を行います。また、公演中は、扉を常時開放し、換気に努めます。
- 公演内容の変更や中止、または会場で感染者が出てしまったときに速やかにお知らせし、保健所等への報告ができるよう、申込時にご連絡先をお伺いします。個人情報保護法に基づいて、情報は約1か月間、責任を持って保管・管理します。
- 厚生労働省による新型コロナウイルス接触確認アプリ（COCOA）のインストールと活用を推奨します。





minami  
shinshu

ニッポンの日本。

URL <https://minami.nagano.jp>

南信州広域連合

飯田市追手町2丁目678

(長野県飯田合同庁舎内)

TEL 0265-53-7100

FAX 0265-53-7155

すきです

# 南信州

圏域内の人口・世帯数(2022.4)

人口 152,207人(前年同月比568人減)

世帯 59,302戸(前年同月比913戸増)



5月3日、大鹿歌舞伎(国重要無形民俗文化財)の春の定期公演が、無観客・ライブ配信で実施されました。

## CONTENTS

飯田広域消防からのお知らせ	2
稲葉グリーンセンターからのお知らせ	3
議会報告/民俗芸能ニュース	4
南信州暮らし(移住・定住)	5
介護職の紹介/信州大学新学部誘致に向けて	6

飯田広域消防本部

# 熱中症を予防して 元気な夏を!

夏に向けて、熱中症になる人が増えてきます。  
熱中症を知って、コロナ禍の中でもしっかり予防  
しましょう!

## 熱中症は屋内でも発生します!!

飯田下伊那地域における、熱中症疑いによる搬送人員は67人（\*令和3年調査）で、そのうち、**屋内**で発生した方の搬送人員は33人と、全体の**約5割**となっています。

また、年齢区分別では、**高齢者**（満65歳以上）の搬送が49人で、全体の**約7割**を占めました。

高齢者は、体温を下げるための身体の反応が弱くなっており、のどの渇きや暑さを感じにくく、熱中症になる危険性が高いので、周囲にいる方も声を掛けるなど様子の変化に注意しましょう。

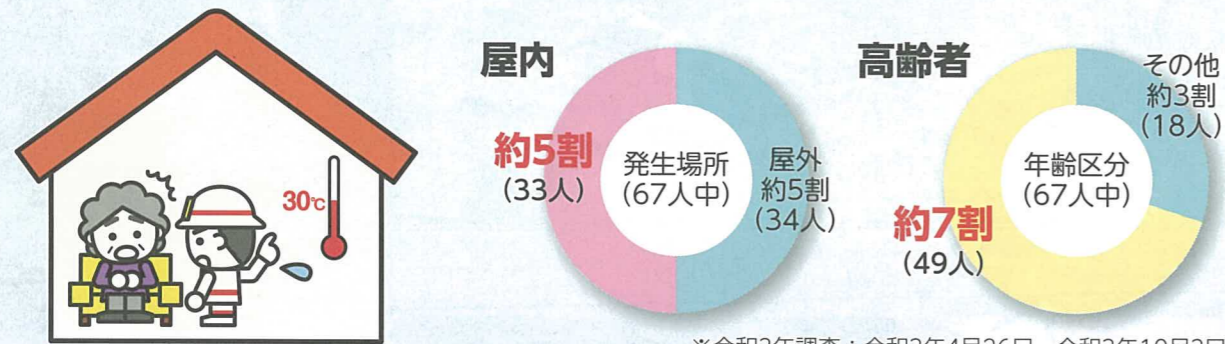

## コロナ禍における 熱中症予防のポイント

※環境省・厚生労働省リーフレット引用

新型コロナウイルスの出現に伴い、感染防止の3つの基本である①身体的距離の確保、②マスクの着用、③手洗いや、「3密（密集、密接、密閉）」を避ける等の「**新しい生活様式**」が求められています。このような「新しい生活様式」における熱中症予防行動のポイントは以下のとおりです。

### 1 暑さを避けましょう

- エアコンを利用する等、部屋の温度を調整
- 感染症予防のため、換気扇や窓開放によって換気を確保しつつ、エアコンの温度設定をこまめに調整
- 暑い日や暑い時間帯は無理しない
- 涼しい服装にする
- 急に暑くなった日等は特に注意する

### 2 適宜マスクをはずしましょう

- 気温・湿度の高い中でのマスク着用は要注意
- 屋外で人と十分な距離（2メートル以上）を確保できる場合には、マスクをはずす
- マスクを着用している時は、負荷のかかる作業や運動を避け、周囲の人との距離を十分にとった上で、**適宜マスクをはずして休憩を**

### 3 こまめに水分補給しましょう

- のどが渇く前に水分補給
- 1日あたり1.2リットルを目安に
- 大量に汗をかいた時は塩分も忘れずに

### 4 日頃から健康管理をしましょう

- 日頃から体温測定、健康をチェック
- 体調が悪く感じた時は、無理せず自宅で静養

### 5 暑さに備えた体作りをしましょう

- 暑くなり始めの時期から適度に運動を
- 水分補給は忘れずに、無理のない範囲で
- 「やや暑い環境」で「ややきつい」と感じる強度で毎日30分程度

## 稲葉クリーンセンターからのお知らせ

# ごみの分別と減量にご協力を

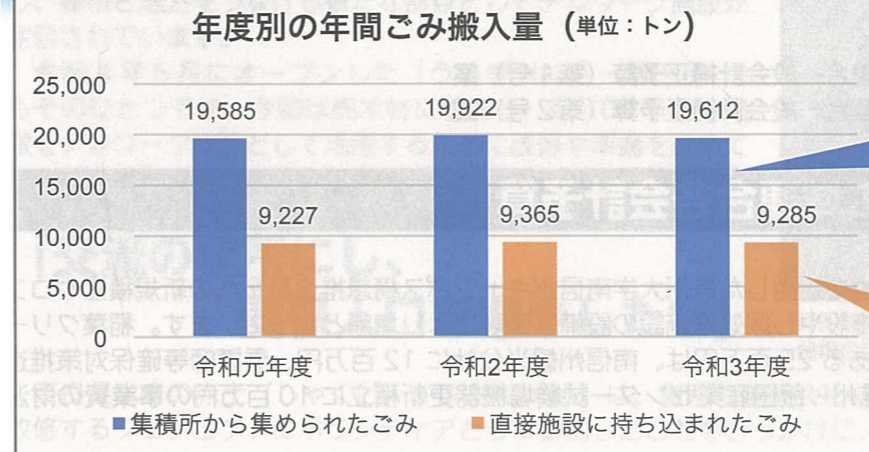

前年度より約310トン減少しました。  
(前年比98.45%)

前年度より約80トン減少しました。  
(前年比99.14%)

ごみの年間搬入量は前年度と比較して約390トン減少しましたが、当初の計画値よりも上回っています。施設の安定的な運営・維持のために、引き続き**ごみ分別の徹底と燃やすごみの減量**にご協力ください。よろしくお祈りいたします。

集積所から集められたごみの約10%は資源（プラ、紙）になるもので、  
年間に**約2,000トン**が燃やされていると推測されます。

- ★チラシ類、菓子箱等の厚紙、新聞紙等は資源回収に出してください。
- ★容器包装プラとなる菓子袋や弁当容器等で汚れが取れるものは、プラ資源回収に出してください。

## ごみの持ち込みについて（よくあるご質問のQ&A）

### Q 祝日は、受入れしていますか。

A 土曜、日曜以外の祝日（年末年始を除く）は受入れを行っています。また、大型連休（ゴールデンウィーク）やお盆中も、土日以外は受入れを行っています。ただし、混雑が予想されますので時間に余裕を持ってお越しください。

### Q 燃やすごみ以外の受入れはしていますか。

A 燃やすごみのみの受入れとなります。なお、持ち込める大きさは、3m×1.5m×0.5mまでです。  
※受け入れできるもの、できないものは、稲葉クリーンセンターのホームページからご確認ください。

### Q 1回に持ち込める量はどのくらいですか。

A 軽トラ1台程度までとしています。ただし、1日に複数回の搬入も可能です。

### Q 集積所に出す収集袋に入れて持ち込めば無料になりますか。

A 有料で、料金は10kgあたり180円となります。

### Q ごみの持ち込みには予約が必要ですか。

A 予約は不要です。受付時間内ならいつでも持ち込みが可能です。受付時間は8:30～11:30、13:00～16:30となります。

<お問い合わせ先> 南信州広域連合 稲葉クリーンセンター 電話：0265-48-6648  
ホームページ：http://icc.minami.nagano.jp



**議 会 報 告** **令和4年南信州広域連合議会 第1回臨時会**  
 令和4年5月27日(金) 飯田広域消防本部 3階会議室

第1回臨時会が開催され、提出された議案3件は、すべて原案どおり同意・可決されました。

**議案の内容**

- 議案第10号 監査委員の選任について
- 議案第11号 令和4年度南信州広域連合一般会計補正予算(第1号)案
- 議案第12号 令和4年度南信州広域連合一般会計補正予算(第2号)案

**令和4年度南信州広域連合各会計予算**

- 一般会計では、企業版ふるさと納税を活用した信州大学南信州キャンパス構想推進基金への新規積立やコンソーシアムへの負担金、ごみ処理施設やし尿処理施設の設備整備等により増額となっています。稲葉クリーンセンターの買電収益の余剰分である25百万円は、南信州観光公社に12百万円、看護師等確保対策推進基金積立に3百万円、(公財)南信州・飯田産業センター試験場機器更新積立に10百万円の事業費の財源として活用します。
- 南信州広域振興基金特別会計では、債権運用による基金運用益を活用して、マーケティング戦略調査事業、民俗芸能保存継承事業を実施します。
- 飯田広域消防特別会計では、消防力適正配置調査の結果を踏まえ、将来の消防体制のあり方、平等性や災害に強い体制等の視点から引き続き検討を進めていきます。消防車両の更新整備や防火服の更新、退職者の増加等により予算額は増額となっています。
- 稲葉クリーンセンター特別会計では、焼却熱を利用した買電収入を90百万円と見込んでいます。この内、65百万円を運転期間中の必要経費として積み立てることとし、残る余剰分は一般会計へ繰り出します。

(令和4年度当初予算)

会計名	区 分	R4年度	R3年度	比 較	対前年度比率
一 般 会 計		1,717,600千円	1,579,500千円	138,100千円	8.7%
南信州広域振興基金特別会計		11,000	10,100	900	8.9
飯田広域消防特別会計		2,391,300	2,133,400	257,900	12.1
稲葉クリーンセンター特別会計		137,640	183,510	△45,870	△25.0
合 計		4,257,540	3,906,510	351,030	9.0



獅子舞や神楽、花火、地歌舞伎、人形浄瑠璃などたくさんの民俗芸能が行われている「民俗芸能の宝庫 南信州」から、民俗芸能ニュースをお届けします。



**南信州民俗芸能サロンを期間限定でオープン**

去る3月25日から27日までの3日間、飯田市中央通りの空き店舗を活用して南信州民俗芸能サロンを期間限定でオープンしました。南信州民俗芸能継承推進協議会が飯田お練りまつりの開催に併せて企画し、民俗芸能パートナー企業の協賛により実施したもので、写真や映像の展示のほか、黒田人形の人形や霜月祭りの面なども展示されました。当日は長野県PRキャラクターのアルクマが獅子舞の幌(ほろ)を被って応援に駆け付け、未来の民俗芸能の担い手にも民俗芸能の魅力をアピールできました。



**「南信州暮らし」(移住・定住)を応援!!**

南信州広域連合は14市町村と連携して、南信州の暮らしや魅力をPRする移住促進事業に取り組んでいます。ウィズコロナ時代の暮らしや仕事の新しいスタイルに対応し、都市と地方をつなげる新たな拠点としてテレワーク施設が注目されています。

令和4年6月にオープンした「うるぎHalo! -岡田屋-」もそのひとつです。今回は売木村に移住し、築100年の古民家をテレワーク施設として活用するために改修や準備を進めてきた赤土かよさんをご紹介します。



中継「売木村」 赤土かよさん (令和4年3月に開催した「南信州オンラインツアー2022〜秘境のひと×暮らし巡り〜」に出演する赤土さん。)

**「交流の場所に、関係人口を増やしたい」**

奈良県出身の赤土(しゃくど)かよさん(36)は、東京で建築会社に勤務していた時に、売木村の古民家を改修するプロジェクトにボランティアとして参加したことをきっかけに、2021年に売木村に地域おこし協力隊として移住しました。

自身の都会生活の経験もふまえながら、「自然の豊かな売木村で、都会の人がテレワークで働けて、村民とも交流できる拠点をつくりたい」と考えて、旧旅館施設の空き家を改修したテレワーク施設の整備に取り組んできました。

オープンした「うるぎHalo! -岡田屋-」を運営するため、一般社団法人木の芽も設立し、SNSも活用して、施設や村の魅力の情報発信にも取り組み、忙しいながらも充実した「南信州暮らし」を送り、地域への新しい人の流れをつくるキーマンの一人として活躍を期待されています。

**南信州地域のテレワーク施設**

- ◎エス・バード(飯田市)
- ◎飯田市環境技術センター(飯田市)
- ◎レンタルスペース「屋神空間」(阿智村)
- ◎くりや(根羽村)
- ◎お試しオフィス下條(下條村)【R4.4オープン】
- ◎うるぎHalo! -岡田屋- (売木村)【R4.6オープン】
- ◎コワーキングスペースとよテラス(豊丘村)

※詳しくはインターネット検索等でご覧ください。

**新しい移住情報パンフレットができました!**

南信州の移住者へのテーマ別(ゲストハウス、就農移住、ペア移住、秘境・つながり)のインタビューや、14市町村の移住支援情報等を掲載しています。各市町村の移住担当窓口で配布中(無料)です。

**南信州の民俗芸能がユネスコ無形文化遺産登録へ**

「和合の念仏踊り」と「新野の盆踊り」が「風流踊」としてユネスコ無形文化遺産に登録される可能性が高まっています。

文化庁によると、昨年3月にユネスコ事務局に提案書を提出しており、今年11月頃、政府間委員会において審議・決定(ユネスコ無形文化遺産へ登録)される予定とのことです。

この他、「遠山の霜月祭り」や「天龍村の霜月神楽」が含まれる「神楽」もユネスコ無形文化遺産登録に向けた動きが活発化してきています。



南信州地域で働く方々に、「うちの職場の魅力」と「仕事の魅力」についてお聞きしました。

第10回

介護職のみりよくは  
**コレ!**

～得るものも多く笑いも多い楽しい職場です～

介護福祉士

**金子 晴香さん**

松川町社会福祉協議会  
デイサービスセンターひまわり荘

**職場の魅力**

私たちの働くデイサービスセンターでは、利用される方だけでなく、ご家族、職員、共に誰もが安心して、笑顔で一日過ごせるような環境作りに心がけています。



利用者様と職員が、一緒になって参加できる季節のレクリエーションを実施しています。施設内は、利用者様の作品でいっぱいです。レクリエーションを通し、利用者様同士の交流も活発に行われています。

利用者様と一緒に体を動かし、一緒に笑い、職員も楽しい時間を過ごしています。

**介護職の魅力**

コロナ禍で大変な世の中ですが、戦争を経験した利用者様は、「昔は今よりもっと大変な時代で、今はこうゆう施設があっていい時代だ」とお話しされています。そのお話で、今後の人生に新たな価値観を得ることが出来ました。

大変な事もありますが、得るものも多く笑いも多い楽しい職場です。だから、介護職員はやりがいがあり魅力的です。

介護について、もっと知りたい方は…まずはお気軽に、  
**広域連合事務局 地域医療福祉連携課**  
☎0265-53-6088 までお問い合わせください。

ホームページも  
みてね!

南信州 介護職のみりよく 🔍

地域の悲願の実現に向けて  
**信州大学新学部誘致** に向けた  
**ご支援をお願いします**

飯田下伊那地域では、官民が一体となって信州大学新学部の誘致を実現し、誘致後も新学部を支えていけるよう推進協議会を設立しました。この活動に賛同いただける多くの皆様のご入会、ご協力と息の長いご支援をお願いいたします。

信州大学を

- 長野キャンパス
- 上田キャンパス
- 松本キャンパス
- 伊那キャンパス

飯田下伊那へ!

**信州大学新学部誘致推進協議会 入会のご案内**

■協議会の活動内容

- ・関係機関に対する要望活動
- ・郡市民に対する啓発、広報活動
- ・信州大学の新学部設置に対する支援活動
- ・情報収集、調査研究、その他必要な事項

■入会資格

趣旨に賛同し共に活動いただける、個人、企業、団体等

■入会手続

・窓口配布、ホームページ <https://minami.nagano.jp/> に掲載されている入会申込書を提出。

・ながの電子申請サービスからオンライン申請。  
※オンラインの場合は飯田市を経由してのお申込みとなります。

■会費等

入会金等のご負担はありませんが、今後大学支援のため寄附等をお願いする予定があります。 ながの電子申請サービス



○お問い合わせ 信州大学新学部誘致推進協議会事務局  
(南信州広域連合事務局)

電話：0265-53-7100 FAX：0265-53-7155  
mail：kouiki@minami.nagano.jp



南信州広域だより Vol.92 2022.06

南信州広域連合 〒395-0034 飯田市追手町2丁目678 (長野県飯田合同庁舎内)  
TEL0265-53-7100 FAX0265-53-7155 URL <https://minami.nagano.jp/>

南信州広域連合



民俗芸能



# 有料公演ガイド

みんなの笑顔まっとうに

## いい大人人形劇フェスタ 2022

8/4 Thu ▶ 7 Sun

【主催】いい大人人形劇フェスタ実行委員会/飯田市/飯田市教育委員会 【共催】信濃毎日新聞社/(公財)信毎文化事業財団/SBC信越放送 【協賛】(株)トライテント/飯田信用金庫/サントリー酒類(株)/JAみなみ信州/旭松食品(株)/井坪工務店  
 【後援】長野県/長野県教育委員会/南信州広域連合/下伊那郡町村会/飯田商工会議所/(株)飯田まちづくりカンパニー/(一社)飯田青年会議所/南信州アルプスフォーラム/飯田文化協会/NHK長野放送局/NBS長野放送/TSBテレビ信州/  
 abn長野朝日放送/長野エフエム放送/(公社)日本児童青少年演劇協会/(一社)全国専門人形劇団協議会/日本人形劇人協会/NPO法人日本ウニマ(国際人形劇連盟)/(公財)現代人形劇センター/「人形劇のまち飯田」運営協議会/  
 NPO法人いい大人人形劇センター。【協力】週刊いい大人/飯田エフエム放送(株)/南信州新聞社/(株)飯田ケーブルテレビ/飯田市旅館組合/(株)南信州観光公社/株エージェンシー広宣

### 人形劇の夏、到来!

全国の人形劇団が意欲的な作品を準備し、満を持して登場! いい大人人形劇フェスタだからこそ観られる特別なステージの数々を楽しもう。

8 人形劇団ひとみ座  
9月0日大冒険

有料公演

全席指定

8/6(土) 13:00開演

会場: 飯田文化会館ホール

料金: 大人2,000円/子ども1,000円

2020年度より全国公演を開始したひとみ座の新作。三人の小学四年生が挑んだ、夏の終わりの大冒険。



9 人形劇団むすび座  
オズのまほうつかい

有料公演

8/7(日) 10:30開演

全席指定

会場: 飯田文化会館ホール

料金: 1人1,500円/2人2,000円

原作の楽しさはそのままに、むすび座ならではの独自の視点と、人形劇だからこそ可能な表現を追求した作品。



10 genre:Gray

利己的物体と奉仕的肉体によるグロテスク

KUROSOLO五番

『市松さん〜夏の夕べ〜』

有料公演

8/4(木) 18:30開演

会場: 飯田文化会館1F

料金: 一律1,500円

人形と人形遣いのいる演劇表現と称して、物体と身体の関係性を追求する人形遣い・黒谷都のソロ作品第5弾。



23 24 おてらおやつ劇場  
ぶんぶく ぶんぶく

有料公演

8/6(土) 10:00/13:30開演

会場: 丘の上結いスクエア  
2F多目的ホール

料金: 大人1,000円/子ども500円

昔話『分福茶釜』をもとに、新しくつくったお話。楽しく、やさしく、あたたかく、みんなが笑顔になれる物語。



30 31 パペットシアターゆめみトランク  
BUDORi〜ブドリ

有料公演

8/6(土) 11:00/14:30開演

会場: 県文化センターホール

料金: 1人1,500円/2人2,500円

宮沢賢治原作『グスコーブドリの伝記』を人形劇化。自然災害に苦しむ農民らを救いたいと願った少年ブドリを通して自然とともに生きる意味を問いかける。

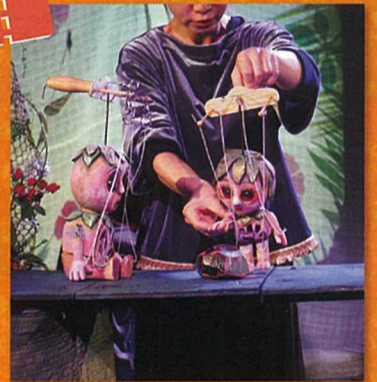

### 飯田駅前の新エリア「丘の上結いスクエア」に集まろう!

5月に誕生したばかりの「丘の上結いスクエア」。2・3階の「ムトスぶらざ」は、飯田市民館、飯田駅前図書館、多目的ホール、会議室など様々なイベントに活用できるスペースがあります。フェスタでは「ムトスぶらざ」を会場に、多くの人形劇公演やワークショップを開催。人形劇を観ながら、新しい交流の空間を楽しもう!



### 「人形劇のまち飯田」の人形劇団に注目!

飯田市とその周辺地域では、人形劇のまち飯田の原点となる、伝統人形芝居を継承しようと頑張る中高生や団体、人形劇を学び作品作りに取り組む劇団など、多くの劇団が活動しています。それぞれのオリジナリティを活かした公演を、フェスタで披露します。地元の劇団にぜひ注目!



8/4(木)

- ホケキョ影絵芝居  
「毛虫の旅/hana」
- はぐはぐ☆カンパニー  
「ベイビーズシアター」



8/5(金)

- 人形劇団ひばりあむ  
「ハリネズミと雪の花」
- 人形芝居ひつじのカンパニー  
「カッパの雨乞い」ほか
- 人形劇団わにこ  
「さかなちゃん」ほか



8/6(土)

- JJO  
「JJOの独女パフォーマンス 2022」
- おてらおやつ劇場  
「ぶんぶく ぶんぶく」



8/7(日)

- わけちゃんとBUNちゃん  
「夏だ! 祭(フェスタ)だ!  
人形劇じゃない人形劇大集合!! 2022」



- ましゅ & Kei
- 人形劇 DALA
- 今田人形座
- 黒田人形保存会
- わたちゃんのほのほの劇場
- シニア大学人形劇団ふたご座
- ぱべつと・どらら
- 人形劇団なむなむ
- 紙芝居・野に咲く花
- シアター奇望堂
- 竹田人形座竹の子会
- くまちゃん

- 東野人形劇あかね
- 演劇ユニット・チーム viencia
- 飯田女子高等学校人形劇クラブ
- 南信州複合芸術文化の会
- 飯田市内小学校
- 飯田市内中学校人形劇部
- 「田辺」ほか (順不同)

# 有料公演のご案内

【料金について】大人：高校生以上 / 子ども：3歳から中学生まで / およこ：大人1人・子ども1人 / 一律：大人と子ども同額

劇団が  
意欲的な作品を  
紹介する公演

実行委員会が  
選んだ  
おすすめの公演

## 有料公演プログラム

5月31日現在の予定です。プログラムが変更になる場合があります。  
最新の情報はウェブサイトでご確認ください。

日時		8月4日(木)											8月5日(金)											8月6日(土)											8月7日(日)																																																																	
会場		9 10 11 12 13 14 15 16 17 18 19 20 21 22											9 10 11 12 13 14 15 16 17 18 19 20 21 22											9 10 11 12 13 14 15 16 17 18 19 20 21 22											9 10 11 12 13 14 15 16 17 18 19 20 21 22																																																																	
飯田人形劇場	ホール	14:30 ① 人形劇団ブーク											10:00 ② かわせみ座 (幼児班)											18:30 ③ かわせみ座											10:00 ④ かわせみ座											19:30 ⑤ 百鬼ゆめひな											13:30 ⑥ 百鬼ゆめひな																																											
	1F展示室	18:30 ⑩ genre:Gray利己的物体と 奉仕的肉体によるグロテスク											11:30 ⑪ 人形劇団えりっこ											15:30 ⑫ 人形劇団えりっこ											11:30 ⑬ 人形劇団どもならん											16:30 ⑭ 人形劇団どもならん											13:00 ⑮ 人形劇団ココン											16:00 ⑯ 人形劇団ココン																																
	2F会議室	13:00 ⑰ ほんわかシアター											16:30 ⑱ ほんわかシアター																																																																																							
飯田文化会館	2F多目的 ホール ムトスぶらざ	11:00 ⑲ ホケキョ影絵芝居											15:00 ⑳ ホケキョ影絵芝居											10:00 ㉑ 人形劇団ひぼたあむ											13:30 ㉒ 人形劇団ひぼたあむ											10:00 ㉓ おてらおやつ劇場											13:30 ㉔ おてらおやつ劇場											10:30 ㉕ わけちゃん BUNちゃん											10:30 ㉖ わけちゃん BUNちゃん																					
	3F大会議室A ムトスぶらざ												11:30 ㉗ 人形芝居ひつじのキャンディー											17:00 ㉘ 人形芝居ひつじのキャンディー											15:30 ㉙ JIJO											18:00 ㉚ JIJO																																																						
丘の上結いスクエア	2F多目的 ホール ムトスぶらざ																																																																																																			
県文化センター ホール	ホール																																													11:00 ⑳ パベットシアターゆめみトランク											14:30 ㉑ パベットシアターゆめみトランク																																											

## 有料公演チケット

有料公演!

## 7/10日販売開始

### 前売券の予約・購入方法

文化会館窓口 9:00~ / WEB・電話 11:00~

### 当日券の購入方法

飯田文化会館 9:00~開演1時間前  
各公演会場 開演1時間前~

チケットの予約方法	受付期間	支払/受取	注意点	手数料	
<b>1 飯田文化会館窓口</b>	平日：9:00~19:00 土日祝日：9:00~17:00 ★指定席公演は座席の指定ができます ★販売開始当日は9:00~	公演前日 19:00まで	窓口で現金		なし
<b>2 WEB</b>  https://p-ticket.jp/iida	24時間受付 ★会員登録(無料)が必要です ★指定席公演は座席の指定ができます ★販売開始当日は11:00~	7/25(月) 23:59まで	窓口で現金 代引き郵送 銀行振込/当日受取 コンビニ(セブンイレブン)	予約後、1週間以内に来館をお願いします。 予約後、チケットを郵送します。 受取時に代金(手数料含む)をお支払いください。 振込先：ゆうちょ銀行【口座番号】00520-7-68889【名義人】飯田文化会館 開演の1時間以上前に文化会館専用カウンターでお受け取りください。 予約後、1週間以内にコンビニでお支払い、お受け取りください。	なし 代引き手数料265円+ 郵送料+送金手数料203円* 振込手数料 発券手数料 1枚につき132円
<b>3 電話</b> ☎0265-23-3552	平日：9:00~19:00 土日祝日：9:00~17:00 ★座席の指定はできません ★販売開始当日は11:00~	7/25(月) 19:00まで	窓口で現金 コンビニ(セブンイレブン) 代引き郵送	予約後、1週間以内に来館をお願いします。 予約後、1週間以内にコンビニでお支払い、お受け取りください。 予約後、チケットを郵送します。 受取時に代金(手数料含む)をお支払いください。	なし 発券手数料 1枚につき132円 代引き手数料265円+ 郵送料+送金手数料203円*

\*チケット代金が5万円以上の場合にはさらに414円が加算されます(追加手数料214円+印紙代200円)

- 有料公演をご覧になるには、公演ごとのチケットと参加証ワッペンが必要です。
- チケットは3歳から中学生までが子ども料金、高校生以上が大人料金です。大人・子どもの表示がない場合、料金は一律です。
- 一部の公演を除き、3歳未満のお子様にはチケットは必要ありませんが、座席はご用意できません。必要な場合はチケットをお求めください。
- 指定席の公演については、窓口とWEB予約では座席の指定ができますが、電話予約では座席の指定ができません。

- チケット予約後、1週間以内にお支払いがされない場合はキャンセルとさせていただきます。
- 完売になった公演でも、キャンセルが出た場合はその公演の当日にキャンセル分を販売します。
- チケット購入後、お客様の都合による払い戻しはできません。
- 開催中止、または都合により公演が中止となった場合は払い戻しを行います。

### いいだ人形劇フェスタを安心安全に開催する為に

### 感染症対策にご協力ください



### フェスタの中止と観劇者の制限について

- ★6月24日(金)以降、南信州圏域に長野県の感染警戒レベル5以上が発出されていた場合、フェスタの開催を中止します。また感染警戒レベルが4の場合、観劇者は南信州圏域の方に限定します。
- ★フェスタ期間中に、「緊急事態宣言」または「まん延防止等重点措置」が発出されている地域の方の参加はお断りします(南信州圏域の感染警戒レベル3以下の場合)。
- ★ワッペンは、1年を通したいいいだ人形劇フェスタの活動をみなさんに支えていただくための参加証であることから、払い戻しは行いません。なにとぞご理解のほどよろしくお願いいたします。
- ★最新情報はウェブサイトでご確認ください。

※上記の内容は、今後の感染状況によって変更になる場合があります。変更があった場合は随時ウェブサイトでお知らせします。



## 1 人形劇団プーク

LA PUPA KLUBO  
オカピぼうやのちいさなぼうけん／ふしぎな箱  
Okapi Kid's Little Adventure / Mysterious Box

日時8月4日(土)14:30開演【会場】飯田人形劇場  
【定員】100名【料金】大人2,000円／子ども1,000円  
※全席指定【上演時間】80分【対象】幼児～小学生  
【技法】出遣い、いろいろな手法

カピのぼうやが目さますとお母さんがいません。さ  
たいへん、お母さんはどこ？ぼうやはぼうけんにか  
ます！「ふしぎな箱」～たのしい音楽にのって、いろい  
ろに変わるふし  
な箱。さてさ  
次は何がで  
るのかな？



## 7 劇団影法師

Kageboushi Theatre Co.,Ltd.  
妖怪影絵劇「ゲゲゲの鬼太郎」  
Yo-kai shadow play "gegege no Kitaro"

日時8月5日(土)13:00開演【会場】飯田文化会館ホール  
【定員】400名【料金】大人2,000円／子ども1,000円 ※全席指定  
【上演時間】80分【対象】おやこ(小学生)※4歳未満入場不可  
【技法】中国伝統影絵皮影戯を取り入れた影絵

有名な「ゲゲゲの鬼太郎」が、不思議な影絵で登  
鏡の世界での冒険や、妖怪たちの対決など、ワクワ  
ドキドキするシーンがたくさん！魔法のような妖怪  
絵にご期待下さい。



## 11 人形劇団えりっこ

Puppet Theater ERIKKO  
一さつのおくりもの ～くまの子クマタの宝もの～  
Present of a book, Kumata's treasure

日時8月5日(土)11:30開演／15:30開演  
【会場】飯田文化会館1F【定員】60名  
【料金】大人1,200円／子ども600円／2人2,000円  
【上演時間】50分【対象】幼児～小学生【技法】いろいろ手法

あなたは、いちばん好きなものをともだちにあげられ  
すか？くまの子のクマタは、一番好きな絵本「かいがら  
おくりもの」を  
んで悩んで、  
涙しになった  
向こうの小学  
の子もたち  
贈る決心をし  
す。ステキな出  
いのおはなし。



## 9 20 ホケキョ影絵芝居

Hokeykyo Shadow play  
毛虫の旅／hana  
Caterpillar's journey / hana

日時8月4日(土)11:00開演／15:00開演  
【会場】結いスクエア2F多目的ホール【定員】60名  
【料金】大人1,200円／子ども600円  
【上演時間】60分【対象】幼児～大人【技法】砂絵

かわいい毛虫は旅に出なければなりません」と母の蝶  
突然告げられ  
毛虫は、どこに  
くのか、全く気  
かけないまま、  
らかに歌いな  
ら出発したの  
ございました。  
を待ち受けて  
たものは……。



## 6 27 人形芝居ひつじのカンパニー

Hituzino Company  
カッパの雨乞い／併演 ねずみのすもう  
Kappano Amagoi / Nezumino Sumou

日時8月5日(土)11:30開演／17:00開演  
【会場】結いスクエア3F大会議室A【定員】60名  
【料金】一律1,000円【上演時間】50分  
【対象】幼児～大人【技法】手遣い

さばかりを繰り返していた河童が坊さまとの出会い  
人間に生まれ変わりたいと願うようになり、その年の  
日照り続きで  
しむ村人の役  
立ちとうと櫓に  
り飲まず食わ  
で雨乞いを始  
ます。その一心  
乱な姿に村人  
再び雨乞いを  
めるのでした。



## 2 かわせみ座(幼児班)

Kawasemi-Za (For toddlers)  
カラコロロン森の中で  
In the Karakororon Forest

日時8月5日(土)10:00開演【会場】飯田人形劇場  
【定員】100名【料金】一律1,000円 ※全席指定  
【上演時間】45分【対象】幼児～小学生  
【技法】かわせみ座式マリオネットなど

こわがりだけ心やさしい妖精ポワワンさん。空を飛べ  
ようになりたい鳥のドゥードゥー。元気な子どもの妖精  
ズーフィーは誰かと遊びたくて、森の住人に一生懸命  
話しかけるけど  
…不思議なカラ  
コロロン森の中  
で、出会いと  
友情、成長の物  
語をお楽しみく  
ださい。



## 8 人形劇団ひとみ座

Puppet Theater HITOMI-ZA  
9月0日大冒険  
The Great Adventure of September 0

日時8月6日(土)13:00開演  
【会場】飯田文化会館ホール【定員】400名  
【料金】大人2,000円／子ども1,000円 ※全席指定  
【上演時間】90分【対象】小学生【技法】棒遣い

楽しいはずの夏休み。小学  
4年生の純は遊びにも行  
けず、つまらない日々を  
送っていた。そんな夏休  
最後の日。深夜に日めく  
りカレンダーをめくと、そ  
こには「9月0日」の文字  
が。窓をあけるとそこは  
恐竜が闊歩する白亜紀の  
世界だった！ワクワクの  
冒険物語！！



## 13 14 人形劇団どむならん

Puppet theater Domunaran  
てんぐのかくれみの／併演 ミザル・キカザル・イワザール  
Tengu's magic cloak

日時8月6日(土)11:30開演／16:30開演  
【会場】飯田文化会館1F【定員】60名  
【料金】1人1,000円／2人1,800円  
【上演時間】50分【対象】幼児～低学年【技法】出遣い

いたずら者の彦一は、着た者の姿を消してしまう「てん  
ぐのかくれみ」を使っていたずらのし放題。  
でも、何も知ら  
ないあちゃん  
に糞を燃やされ  
て…  
出遣い人形劇  
ならではの方  
法で、消えた彦  
一を表現し  
ます。



## 21 22 人形劇団ひほぼたあむ

PUPPET TROUPE HIPOPOTAAMU  
ハリネズミと雪の花  
Hedgehog and the Flower of Snow

日時8月5日(土)10:00開演／13:30開演  
【会場】結いスクエア2F多目的ホール【定員】60名  
【料金】一律1,000円【上演時間】55分  
【対象】小学生～大人【技法】片手遣い

ルシュテイン監督のアニメーション「霧につつまれた  
ハリネズミ」の原作者の  
S・G・ゴズロフが人形劇  
のために書き下した脚  
本を、片手遣いの人形  
劇として丁寧に作り  
ました。ロシア  
の森を舞台にお話も  
美術もシンプルで幻  
想的な美しさにあ  
ふれた舞台です。



## 28 29 JIJO

JIJO  
JIJOの独女パフォーマンス2022  
JIJO lonely woman's performance in2022

日時8月6日(土)15:30開演／18:00開演  
【会場】結いスクエア3F大会議室A【定員】60名  
【料金】一律1,000円【上演時間】40分  
【対象】どなたでも【技法】糸操り、キグルミなど

独りの時間は時に寂しく、たまに虚しく、割と楽しい。  
独りの時間が増えて生まれたいつかの作品を上演し  
ます。うち一  
つはUNIMA  
Korea主催の  
ショート動画  
コンクールに  
応募する為  
生まれた作品  
です。(受賞な  
らず！)



## 3 4 かわせみ座

Marionette Ensemble KAWASEMI-ZA  
マリオネット・アーティスト山本由也 Session Yoshiya in 飯田2022  
marionette artist Yoshiya Yamamoto "Session Yoshiya" in IIDA 2022

日時8月5日(土)18:30開演／8月6日(土)10:00開演  
【会場】飯田人形劇場【定員】100名【料金】一律1,800円  
※全席指定【上演時間】75分【対象】小学生～大人  
※3歳未満入場不可【技法】オリジナル・マリオネット

独自の構造・操作方法の人形を創り自ら操演する山本  
由也。様々な音楽世界を自由に旅する音楽詩人の谷川  
賢作(ピアノ)。不思議な調べを綴  
るトリ音(テルミ  
ン)。繊細に情景  
をつま弾く前原孝  
紀(ギター)。互い  
のアプローチに  
触発され、素敵  
にセッションす  
る。



## 9 人形劇団むすび座

Puppet Theater Musubiza  
オズのまほうつかい  
The Wizard of Oz

日時8月7日(土)10:30開演  
【会場】飯田文化会館ホール【定員】400名  
【料金】1人1,500円／2人2,000円 ※全席指定  
【上演時間】90分【対象】ファミリー【技法】出遣い

「ピノキオ」「アラビアンナイト」に続くむすび座の大型  
人形劇！4人にはどんな願いもかなえてくれる「偉大な  
オズの魔法使い」  
に会うために旅  
に出ます。かか  
しは脳みそ！プリ  
キは心！ライオン  
は勇気！をもら  
うため。ドロシー  
は我が家へ帰る  
ため。



## 15 16 人形劇団ココン

puppet troupe COCON  
チャハ丸とへへ丸／併演 チュータとクッキー  
Chahaha maru & Hehehe maru / Chyuta & Cookie

日時8月7日(土)13:00開演／16:00開演  
【会場】飯田文化会館1F【定員】60名【料金】大人1,500円  
子ども700円【上演時間】60分【対象】幼児～大人  
※3歳未満入場不可【技法】糸操り、腹話術

元気なチャハ丸とすつとぼけたへへ助が怪物ウシガ  
エルを相手に大活躍！！ひとり芝居の糸あやつり人形  
劇です。個性的なキ  
ャクターと、思いも  
寄らないストーリー  
展開を楽しんで  
ください。  
併演は、チュー  
タとクッキー。2  
体を使ったヘン  
テコな腹話術  
です。



## 23 24 おてらおやつ劇場

Otera Oyatsu Gekijou  
ぶんぶく ぶんぶく  
Bunbuku Bunbuku

日時8月6日(土)10:00開演／13:30開演  
【会場】結いスクエア2F多目的ホール【定員】60名  
【料金】大人1,000円／子ども500円【上演時間】60分  
【対象】おやこ(幼児～低学年)【技法】棒遣い

おてらおやつクラブが送る、オリジナル「分福茶釜」。  
楽しく、やさしく、あたたかく、みんなが笑顔になれる、  
そんな素敵な物語。  
お祭りに来た気  
分で楽しんで  
ください！さあ  
あ！寄ってら  
っしゃい！見  
てらっしゃい！  
「ぶんぶくぶん  
ぶく」はじまる  
よ～！！



## 30 31 パペットシアターゆめみトランク

Puppet Theater YUMEMI-TRUNK  
BUDORI～ブドリ  
Budori

日時8月6日(土)11:00開演／14:30開演  
【会場】県文化センターホール【定員】300名  
【料金】1人1,500円／2人2,500円 ※全席指定  
【上演時間】60分【対象】小学生以上【技法】いろいろ手法

宮沢賢治の実体験に基づいて書かれた物語「グス  
コーブドリの伝記」。冷害、干ばつ、地震…様々な自然  
災害の中で懸命に  
生きる農民たち  
。彼らをなんと  
かして救いた  
いと願った少  
年ブドリの生  
き様が、現代  
の私たちに  
問いかけま  
す。～私たち  
は、どう生  
きるのか。



## 5 6 百鬼ゆめひな

Yumehina Theater  
等身大人形の織りなす幻想世界「お獅子ものがたり」他  
An Illusionally world woven by life-sized puppets "Cat dreaming of a lion dance" etc

日時8月6日(土)19:30開演／8月7日(土)13:30開演  
【会場】飯田人形劇場【定員】100名【料金】大人1,500円  
子ども1,000円／おやこ2,000円 ※全席指定  
【上演時間】50分【対象】高学年～大人【技法】どんどろ流

『お獅子ものがたり』原作は獅子舞の門付に初めて  
参加した9歳の浅川輝です。その体験から思いを巡  
らせて書いた創作  
物語で、今回本  
人も出演します  
。その他、人形  
師飯田美千香  
による美しい  
等身大人形の  
演舞もお楽  
しみください。



## 10 genre:Gray 利己の物体と奉仕的肉体によるグロテスク

genre:Gray = Grotesque by egoistic objects and servantlike bodies =  
KUROSOLO五番「市松さん～夏の夕べ～」  
KUROSOLO vol.5 "ICHIMATSU DOLL, but want to dance like a puppet in the Bon Festival"

日時8月4日(土)18:30開演【会場】飯田文化会館1F  
【定員】60名【料金】一律1,500円【上演時間】35分  
【対象】大人【技法】手操り

本作は、江戸時代から続く伝統人形「市松さん」を現代  
人形演劇からアプローチし制作しました。着せ替え人  
形が劇人形のように操られ、束の間生き返り再び静か  
に佇む。唯それ  
だけをお楽し  
みください。  
現代の傀儡女  
黒谷都が二十  
五絃箏の調べ  
と共に届け  
ます。



## 17 18 ほんわかシアター

Honwaka theater  
おいしいのぼうけん  
Oshire no Boken

日時8月4日(土)13:00開演／16:30開演  
【会場】飯田文化会館2F【定員】60名  
【料金】大人1,200円／子ども1,000円／おやこ1,800円  
【上演時間】50分【対象】幼児～低学年【技法】出遣い

暗いおしいれの中で出会う怖ろしいねずみばあさん。  
1人では恐怖心に屈しそうな2人の主人公は、  
「手をつなご！」と心  
を奮立たせ、とも  
に勇気を出して困  
難に立ち向かう  
珠玉のものがたり  
。さあ、ドキ  
ドキワクワク  
おいしいれの  
ぼうけんが  
始まる！！



## 25 わけちゃんとBUNちゃん

Wake and Bun  
夏だ！祭(フェスタ)だ！人形劇じゃない人形劇大集合!!2022  
It's summer! It's festival! It's a big party with many daring performers without puppets. 2022

日時8月7日(土)10:30開演  
【会場】結いスクエア2F多目的ホール【定員】60名  
【料金】大人前売1,000円/当日1,200円/子ども前売800円/  
当日1,000円【上演時間】90分【対象】どなたでも  
【技法】ペープサート、エプロンシアター、パネルシアターなど

パネルシアターやエプロンシアター、紙芝居やペー  
プサートって、人形劇の前座や幕間の存在になりがち…  
でも今日はこれら  
が主役です！BUN  
ちゃんとわけ  
ちゃんの面白  
いコンビが、人  
形劇の親戚の  
ような、おな  
じみのものを  
集めて上演し  
ます！何が  
できるかお楽  
しみ！



## お問い合わせ

いいだ人形劇フェスタ実行委員会事務局

TEL.0265-23-3552  
FAX.0265-23-3533

✉ festa2022@iida-puppet.com  
🐦 @iidapuppet  
📘 いいだ人形劇フェスタ  
URL www.iida-puppet.com



# 参加証



## で観られる専門劇団

本誌で紹介した劇団のほかに、いいだ人形劇フェスタ2022には下記の専門劇団が参加します。

- 山本光洋
- 人形芝居燕屋
- 笑福亭鶴笑
- あさめまちずこ
- 人形芝居ぶんぶく
- 劇団員の火
- 人形劇 DALA
- チバドク・アノ
- ましゅ&Kei
- 人形劇団クスクス
- 人形劇団とんと
- オマールえび
- げきだんはてな
- 影絵劇団かしの樹 春日部事務所
- シアター☆パペッテリア
- 街のお楽しませやさん梅ちゃん
- 架空カンパニーあしもと
- 俳優館
- 企画制作 楽大夢
- 人形劇場だぶだぶ
- ハンガ〜マン
- よろず劇場とんがらし
- 人形劇団クラルテ
- 劇団かかし座
- にんぎょうげきだんつきほたる
- グレゴの音楽一座
- 風船遊劇団ゴンペエワールド
- 人形劇団たたくファミリー
- ふくろこじ
- ななな
- 劇団すぎのこ (公財すぎのこ芸術文化振興会)
- 劇団虹色どんぐり
- 人形劇団のはな
- ダンボールシアター
- 人形劇団あつげらん
- 人形劇団くりきんとん
- わたちゃんのほのぼの劇場
- パントマイムプラネット
- 番台家謝
- 人形劇だん 大福
- ささきりょう
- 茶問屋ショーゴ
- 人形劇・トロッコ
- 人形劇ちんどん
- 劇団そらのゆめ
- 人形劇団パン
- Divadlo501
- 人形劇じゅごん
- ホーポーズ・パペットシアター
- 腹話術人形おうみたけとり座
- かんこちゃんとかーと君 (人形劇団むならん・西出和人)
- 情熱の福わじゅつ師やないあつ子
- THEATER 992
- 人形劇・ファミリーひみちやたい
- トンチキSTEPS
- やまねこ座一人形劇工房一
- 人形劇団新天地
- 人形劇団まほうつかい
- 人形劇場たけのこ

みる 演じる ささえる わたしがつくるトライアングルステージ  
胸にきらめくワッペンがフェスタへの参加の証です

# 参加証

全ての公演に必要です

**700円** (3歳以上)

●ワッペンは6月27日@発売開始。●当日、各公演会場でもお求めになれます。  
※フェスタが中止になった場合でも、ワッペンは1年を通したいいいだ人形劇フェスタの活動をみなさんに支えていただくための参加証であることから、払い戻しは行いません。なにとぞご理解のほどよろしくお願い致します。

- 【販売所】 ●飯田文化会館 ●飯田市内各公民館 ●飯田市役所A棟会計窓口  
●ムトスぶらざ ●飯田市立中央図書館  
●竹田扇之助記念国際系操り人形館 ●川本喜八郎人形美術館  
●飯田市美術館 ●かざこし子どもの森公園  
●まちなかインフォメーションセンター ●飯田駅前観光案内所  
●飯田子ども劇場 ●アピタ飯田店 ●飯田市内平安堂  
●キラヤ各店 ●精琴堂楽器店 ●アートハウス  
●阿智☆屋神観光局



# 特集

八王子車人形 西川古柳座五代目家元 西川古柳 プロデュース

## 受け継がれていく『伝統人形芝居』IN 飯田 2022

今年の『伝統人形芝居』は、一昨年亡くなられた竹田人形座、竹田扇之助氏の「追悼 特別公演」を中心に、受け継がれる伝統人形芝居の文化的、芸術的な価値を多くの方に知っていただく機会にしたいと思えます。魅力あふれる伝統人形芝居を、じっくりゆっくりお楽しみ下さい。

### 竹田扇之助氏の意志を継ぐ劇団による『特別公演』

会場：黒田人形浄瑠璃伝承館

8/4(木) 15:00/18:30

◆竹田人形座竹の子会  
「都獅子」「子どもの夢」「三番叟」「さくらざくら」  
[ワークショップ]  
人形の構造説明と糸操り人形の体験

◆かわせみ座・山本由也  
「津軽音譜『雪化』・ばば様」「河童のつらら」「リュウの那由多」「津軽音譜『雪化』・ゆき」

8/5(金) 11:00/14:00

◆鈴木友子  
「三番叟」「ピエロと遊ぼう」  
[ワークショップ]  
人形の構造説明と糸操り人形の体験  
◆糸あやつり人形劇団のむし  
「岩見重太郎・辨々退治の巻」



少年のころから人形芝居に魅了され、後に竹田人形座を主宰し、国内外に多大な功績を遺し、逝去された竹田扇之助氏。人形芝居の伝承、テレビ人形劇や海外への進出、学校教育、芸術性の追求と様々なステージで活躍されました。後に「竹田練場」を再建、「竹田扇之助記念国際系操り人形館」の館長を務め、生涯にわたり人形芝居に情熱を傾けました。

### 扇之助師へ感謝

江戸糸あやつり人形 上條 充

新宿で大道芸をしている時でした。「獅子のゲソ(足)に板おもりを巻くと良いよ」と一言。「どちら様ですか」と尋ねると「竹田扇之助です」。妻と二人直立不動となりました。フェスタに初参加した時、扇之助さんが楽屋まで来て下さり、それからフェスタの度、竹田練場で様々な事をお教え下さいました。女性の髪結い方法、着物を柔らかく見せる方法、鈴木友子氏を介して女形の遣い方等々…。すべてが今の私の人形につながっています。「何でも聞きなさい」やさしく、あたたかな扇之助さんの姿を心にため、より精進して参ります。

### 受け継がれる伝統人形芝居

江戸末期、初代西川古柳が考案した車人形は「八王子車人形西川古柳座」として脈々と継承され、令和4年、国の重要無形民俗文化財に指定されました。今回地元の伝統人形芝居を受け継ぐ「竜峡中学校今田人形座」とのジョイント公演が実現!ぜひご覧ください。

8/6(土) 11:00

◆竜峡中学校今田人形座  
「加羅先代萩一政岡忠義の段一」  
◆八王子車人形西川古柳座  
「三番叟」「東海道中膝栗毛〜卵塔場のさわり」

伝統人形芝居を気楽に楽しんでほしい! ●江戸糸あやつり人形 ●人形芝居えびす座 ●今田人形座 ●黒田人形保存会  
伝統人形芝居の面白さに出会える公演が盛り沢山 ●飯田女子高等学校人形劇クラブ ●高陵中学校黒田人形部 ●伊豆木人形クラブ

# わくわくワークショップ

人形を作ってみよう! 動かしてみよう!

人形作りを親子で楽しめる講座から本格的な講座まで、プロがわかりやすくていねいに教えてくれます。人形作りや人形操作を知って、家族や友人、職場で人形劇を楽しんでみませんか。内容充実の人形劇講座にぜひご参加を!!

### A 「いないいないばあウサギ」を作る

講師：にわちえこ (人形劇団わにこ)  
日時：8/4(木) 16:00~18:30  
会場：結いスクエア3F大会議室D  
参加費：2,000円/材料費：1,600円  
定員：8名  
(大人のみ、高校生可・お子様連れは不可)

### B かんたん☆パペットを作ってみよう 「ふしぎな生き物」

講師：しみずちか (パペット工房Gokko主宰・おもちゃコンサルタントマスター)  
日時：①8/5(金)/②8/6(土) 10:00~11:00  
会場：結いスクエア3F大会議室D  
参加費：800円  
定員：15名 (どなたでも、低学年以下は保護者同伴)

### C 作って演じるエプロンdeショー! 「ゴーゴーおすしパーティー」

講師：荒木文子 (にんぎょうげきこロン代表)  
日時：8/5(金) 13:30~16:30  
会場：結いスクエア3F大会議室D  
参加費：2,000円/材料費：4,000円  
定員：15名 (大人のみ)

### D こんな時だからこそパネルシアター 子どもたちの笑顔を引き出す秘訣は?

講師：関 稚子 (パネルシアター歴40年、パネル劇場はねるば主宰)  
日時：8/6(土) 9:00~12:00  
会場：結いスクエア3F大会議室C  
参加費：2,000円/材料費：3,000円  
定員：15名 (大人のみ)

### E 口もとやわらかくパペット人形を作る 「魔法使い」

講師：しみずちか (パペット工房Gokko主宰・おもちゃコンサルタントマスター)  
日時：8/6(土) 13:00~16:30  
会場：結いスクエア3F大会議室D  
参加費：2,000円/材料費：4,000円  
定員：15名 (高校生以上)

### F 出遣いの心得 (出遣いでの人形表現・音読・遣い手の身体観)

講師：山本由也 (かわせみ座)  
日時：8/7(日) 10:30~12:30  
会場：結いスクエア3F大会議室D  
参加費：5,000円  
定員：20名 (大人のみ)

◎詳しくはフェスタ事務局 ☎0265-23-3552まで。◎参加費・教材費のほかに参加証ワッペンが必要です。

# オープニング公演

8/4(木) 10:00

会場：飯田文化会館ホール

ワッペン公演

### 人形劇団京芸 「あっちこっちサバナ」

フェスタのオープニングを飾るのは、人形劇団京芸の「あっちこっちサバナ」。ほるかアフリカのサバナ、ゾウ、キリン、サル、フラミンゴ...たくさんの動物と陽気な音楽。愉快なサバナの旅と一緒に楽しもう!

# かざこし 紙芝居 2022 フェスタ

8/7(日) 9:00~

会場：かざこし子どもの森公園 なかまの館

ワッペン公演



日本独自の文化を持ち、今や世界的にも注目されている「紙芝居」。全国で活躍中の紙芝居師が集結して連続で公演。物語に没頭したり、紙芝居師の語り口を聞き比べたり、知っているようで知らなかった「紙芝居」の世界をじっくり楽しめるプログラム。どこか懐かしい紙芝居、子どもから大人まで誰もが笑い合えるひとときをプレゼント。



【出演紙芝居師】  
●マーガレット一家 りさちゃん&きむちゃん&たっちゃん  
●人形劇団なむなむ ●とーきよーばんだ  
●家族紙芝居の〇〇一味 ●紙芝居屋のbenben  
●チャーリーホッパー ●紙芝居師マツくん  
●紙しばいや もっちゃん ●さるびあ亭かーこ  
●齋ちんどん宣伝社 座長ことぶき★ ●長谷川あひる  
●うさぎ座 ●ヤッサン座・ちっちゃん ●なにぬの屋 沢沢やこ  
●紙芝居劇団どろんこ座 ●街頭紙芝居芸人 三ツ沢グッチ

# 初めて出会う人形劇

0・1・2歳のための人形劇

小さなお子さんには人形劇なんて早いな...と思っていませんか? フェスタでは、0・1・2歳の子どものために制作されたプログラムが充実。子どもは、色んな音に耳をすませ、人形と一緒に手足を動かし、笑ったり、ちょっと怖かったり...からだ全体で人形劇を楽しみます。夏休み、親子で人形劇の世界へ遊びに行きましょう。

### はくはく☆カンパニー

ベイビーズ・シアター「うさぎのおさんぽ/うみがめちゃん」  
ことばはちょっとむずかしい...小さなお子さんのための人形劇。うさぎちゃんのお散歩のお話、うみがめの赤ちゃんとのお話。お母さんと一緒に音楽を聞きながら楽しんでます。



### 人形劇団たまてばこ 「3匹のやぎのガラガラドン」

草を食べに行きたいけど、橋にはこわいトロールが...やぎたちは無事に草場へ行けるのかな。

### 親子であそぼ♪森っこ 「まんまるちゃん/ぼんたががいっぱい」など

かざこし子どもの森公園の子育てひろば「親子であそぼ♪森っこ」で、親子一緒に、リズムあそびやお歌、パネルシアターで、楽しい一時を過ごしましょう♪

【初めて出会う人形劇】は予約が必要です。

◎日時・会場は7月上旬発行のプログラムをご覧ください。  
◎電話予約受付開始:7月10日(日)11:00~  
◎申込先:いいだ人形劇フェスタ実行委員会事務局 ☎0265-23-3552  
◎定員になり次第締め切ります。お早めにお申し込みください。