

くらしのお困りごとはありませんか？

予約制

飯田一日合同行政相談所

2022.10.19 水
10:00~13:00

飯田市役所C棟
C311・312・313会議室

料金無料
秘密厳守

総務省行政相談センター

相談できることは、例えば、

主催： **まぐみみ長野** (長野行政監視行政相談センター)

- 相続手続について知りたい。
 - 遺言書の書き方について知りたい。
 - 年金の手続きについて知りたい。
 - 隣地との境界について相談したい。
 - 農地を宅地に転用したいがどうすればいいの？
 - 遺産を相続すると相続税はどのくらいかかるの？
 - 土地建物の名義変更について教えてほしい。
 - 職場でトラブルがある。
 - お隣さんとの間で困りごとがある。
 - 道路に段差があるので、補修してほしい。 など
- ※相談時間は1件につき20分とさせていただきます。

予定
参加機関

法務局 長野県 飯田市 年金事務所
公証役場 弁護士 税理士 司法書士
行政書士 土地家屋調査士
行政相談委員

感染防止のため、相談は予約制とさせていただきます。
予約方法などは、裏面をご覧ください。



予約方法

ご予約・お問い合わせは電話でお願いします。

- 電話番号 026-235-0128 (平日昼間のみ) ※
- 受付期間 9月26日(月) ~ 10月7日(金)
- 受付時間 9:00 ~ 17:00

- ※ 1 土・日、平日の受付時間外は、026-235-1100の留守番電話に、お名前と電話番号を録音してください。平日の8:30~17:15に行政相談センターから連絡します。
- 2 申し訳ございませんが、相談担当機関ごとに予約が一杯になり次第、受付を締め切らせていただきます。

ご予約の際には、

- 名前、電話番号、住所、相談内容をお聞きします。
- 相談内容に合った対応者（相談担当機関）を決めて、相談所にお越しいただく時間や新型コロナウイルス感染対策など注意事項を説明いたします。

総務省の行政相談とは？

国の行政などへの苦情や意見・要望を受け付け、担当行政機関とは異なる立場から、その解決や実現を促進するとともに、行政の制度や運営の改善に生かす仕組みです。

「行政相談センター」と「行政相談委員」は、日頃から相談を受け付けています。

行政相談委員による相談所

行政相談委員は、総務大臣が委嘱した民間の有識者で、ボランティアとして、苦情や相談を受け付け、アドバイスや関係機関への連絡などを行っています。もちろん無料、秘密は守ります。

行政相談委員は各市町村に1名以上委嘱されており、定期的に相談所を開設しています。開催日時は市町村ごとに異なりますので、詳細につきましては各市町村へお問い合わせください。





森森子ども大学

誰でも参加できる体験イベント♪
※イベントは材料がなくなり次第終了となります。
※内容に変更がある場合、公園HPにてお知らせいたします。

1(土) 秋の虫調査隊



- 10:00集合
- 風の回廊
- 30円(保険料)
- 飯田市美術館 学芸員 圭一郎さん

1(土) じょしたんのお姉さんとあそぼう!!



- 10:00~13:00
- 風の回廊
- 100円(保険料含む)
- 飯田女子短期大学のみなさん

1(土) 親子とんぼ玉教室 予約制



- ～カラフルな小舟をつくらう～
- ① 9:30~
- ② 13:00~
- 土の工房
- 親子1組 3,000円
- とんぼ玉作家 城下 鮎子さん
- ※定員各6組。ご予約は、公園事務局までお電話ください。

2(日) 花の苗を植えよう



- 10:00集合
- なかまの館
- 無料

8(土) 観月の夕べ

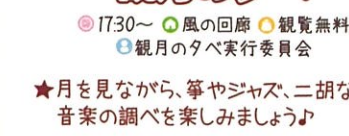

- 17:30~ ●風の回廊 ●観覧無料
- 観月の夕べ実行委員会
- ★月を見ながら、箏やジャズ、二胡などの音楽の調べを楽しみましょう♪

8(土)・9(日) スノードームをつくろう



- 10:00~12:00
- 13:30~15:00
- なかまの館
- 350円

15(土)・16(日) ミニスポーツ大会



- 10:00~12:00
- 13:30~15:00
- 風の回廊
- 100円(保険料含む)

22(土)・23(日) ハレトおじさんのパステル画教室



- ① 10:00 集合
- ② 13:30 集合
- なかまの館
- 300円
- 菅沼 昭彦 (青峰美術院会員、公園スタッフ)

2(日) 飛ばそうペーパージャイロ & 高校野球 テックレンジャーショー



- 飛ばそうペーパージャイロ 10:00~12:00
- (特別講座) テックレンジャーショー & 撮影会 13:00~14:00

9(日) 血回しに挑戦!!



16(日) 星座早見盤を作ろう



- ①10:00
- ②11:00
- ③13:00
- ④14:00

23(日) コイルモーターを作ろう



30(日) 不思議!! 浮き出る月と地球



理科実験ミュージアムへのお問い合わせ 飯田市教育委員会 生涯学習・スポーツ課 【0265-22-4511(内線374)】 おもしろ科学工房

仮装歓迎! ハロウィン特別イベント

10/31のハロウィンにあわせ、特別イベントを開催します! ぜひ仮装してお越しください♪

ハロウィンを楽しもう♪

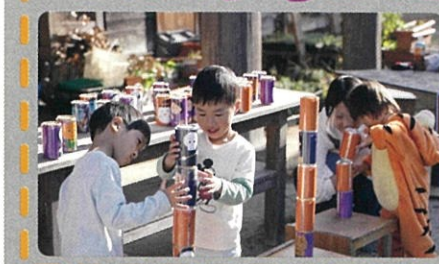

- 10:00~15:00
- 風の回廊
- 300円
- 楽しいゲーム&ウォークラリー!
- クリアしてお菓子をゲットしよう!
- ご予約はコチラから



- 大人気! テックレンジャーのヒーローショー!
- 10/29(土) 13:00 開場 13:30 開演
- 風の回廊
- 入場無料
- 飯田ODE長姫高校 コンピューター制御部

子育て応援フェス♪ **IKU×IKU** 出店者募集中!

開催日:11月19日(土)・20日(日)
昨年開催し、大好評だった『子育て応援フェス♪ IKU×IKU』を、今年も開催します!
現在、イベントへ出店して下さる方を募集中!
企業・団体・個人を問わず、イベント趣旨に賛同して下さる県内の方なら誰でも出店できます♪
詳細は右記QRコードの特設ページにてご確認ください。



子育て応援フェス♪ IKU×IKU とは...
11月19日の『いい育児の日』にちなみ、「家族で楽しむ・学ぶ・ふれあう」をテーマに、子どもの成長と子育てを応援することを目的とした地域交流イベント。
企業・団体・個人の方が、様々なアプローチで子育てを応援する出店を行います。



【申込締切】 9/30(金) イベントの詳細・出店申し込みはコチラ▶

※掲載内容は、主催者の都合により、急遽中止・変更となる場合があります。ご了承ください。

森森市民大学

森森市民大学では、公園を利用してイベントを行う方を随時募集しています。

園内の利用を希望される方は、公園事務局までご連絡ください。

市民のみなさんによるイベント

8(土) 22(土)

★動かなくなったおもちゃを修理屋さんに見てもらおう!

おもちゃの修理屋さん

- ◎ 10:00~11:00 受付
- ◎ なかまの館
- ◎ 動かなくなったおもちゃ
- ◎ 無料
- ◎ 玩具の修理屋さん



10(月初)

トラックの日フェスティバル

◎ 9:00~15:00 ◎ 園内全体 ◎ 入場無料

◎ 公益社団法人 全日本トラック協会・公益社団法人 長野県トラック協会・下伊那トラック協会



臨時駐車場ののご案内

イベント開催に伴い、公園内 駐車場は、混雑が予想されます。臨時駐車場として今宮球場側 南駐車場・丸山小学校をご利用ください。臨時駐車場からは、無料のシャトルバスが発着します。



その他にもイベントもりだくさん!
イベント詳細はHPから▶

22(土) 23(日)

予約優先・事前予約がオススメです!

映画『夢みる小学校』上映会

- ◎ 22日(土) 10:00~11:30(おいで館)
- ◎ 23日(日) 12:30~14:00(どんぐり会議室/先着15名様)
- ◎ 14:30~16:00(どんぐり会議室/先着15名様)
- ◎ 前売:一家族/2,000円
- ◎ 当日:一家族/2,300円
- ◎ 夢みる小学校 伊那谷実行委員会

★楽しくなければ、学校じゃない!



23(日)

★体に優しい、美味しいお店や音楽が集うよ

風の谷 マルシェ

- ◎ 10:00~15:00 ◎ 風の回廊・工房前広場
- ◎ 入場無料 ◎ 生活クラブ 生協豊丘松川支部



ボランティア募集のお知らせ

★公園では、イベント(森森子ども大学)や、子育て支援事業(親子であそぼ♪ 森っこ)のお手伝いをしていただけるボランティアの方を随時募集しています。ボランティア活動を通じて、地域の方とつながっていませんか?
【対象:中学生以上。ボランティア証明書発行可能】

★ボランティアを希望される方は、公園事務局まで、お電話またはメールにてご連絡ください。



地域子育て支援拠点事業

親子であそぼ♪ 森っこ

2022年 10月号

森っこは、未就園の親子のみなさんが気軽につどい、親子で楽しめる交流の場です。プレパパ・プレママの見学も大歓迎♪ 笑顔いっぱい森っこへぜひ遊びに来て下さい!

現在、森っこでは、感染症の対策のため、イベント・講習を含む全ての利用について、完全予約制で行っています。予約方法については、下記の【予約方法】をご確認ください。

…開館日【開館時間 10:00~15:00】

日	月	火	水	木	金	土
						1
2 Family day	3 公園 休館日	4 子育て支援センターのおはなし	5	6 運動会	7 運動会	8
9	10	11 公園 休館日	12 アロマの保湿クリーム	13 おむざでリトミック	14 就業相談	15
16	17 公園 休館日	18	19 ベビーマッサージ	20	21 市立病院 健康講座	22 森っこ ハロウィン
23/30	24/31 公園 休館日	25 ヘアカット 講座	26 英語であそぼ♪	27 リトミックであそぼ♪	28	29

講習会・イベント詳細

- ◎…時間
- ◎…持ち物
- ◎…料金
- ◎…主催・協力・講師



予約方法

公園事務局へのお電話または、『森っこ公式LINEアカウント』からお申し込みください。『森っこ公式LINEアカウント』は、左記QRコードからご登録ください。
【受付時間】9:00~17:00(休館日を除く) 【受付開始】★通常利用…ご利用する日の前の週の月曜9:00…★講習会・イベント…各予約開始日の9:00~

LINE登録はコチラ▶

Family day

★定員:12組 ★予約開始:9/27(水)~

- ◎ 2日(日) 10:00~
- ※風の回廊にて開催

★親子リズムあそびや、パネルシアターを楽しんだ後、中庭の花壇にお花の苗を植えましょう!

子育て支援センターのおはなし

★定員:15組 ★予約開始:9/27(水)~

- ◎ 4日(日) 10:00~
- ◎ 子育て支援センター 綾さん

★子育て支援センターに鼻呼吸の大切さや、生活の中で気づけるポイントを教えてください! ※個別相談あり

ミニ運動会

★定員:20組 ★予約開始:9/27(水)~

- ◎ 6日(木)・7日(金) 10:00~
- ◎ 水分・うわげ(あれば)
- ※おいで館にて開催

★みんなで体を動かして、運動会を楽しもう!

アロマの保湿クリームづくり

★定員:5組 ★予約開始:9/27(水)~

- ◎ 12日(木) ①10:00 ②10:30
- ◎ 550円
- ◎ 日本アロマインストラクター 福島 章子

★みつろうとオイルを使った保湿クリームをつくってみましょう!

おむざでリトミック♪

★定員:各10組 ★予約開始:9/27(水)~

- ◎ 13日(木) ①10:00 ②10:45
- ◎ 長沼 香さん

★小さなお子さんが楽しめるおむざの上でできるリトミック♪

就業相談

★定員:3組 ★予約開始:9/27(水)~

- ◎ 14日(金) ①10:30 ②11:00 ③11:30
- ◎ 就業相談員 原 章子さん

★お仕事のこと、なんでもご相談ください!

ベビーマッサージ

★定員:6組 ★予約開始:10/13(木)~

- ◎ 19日(木) 10:00~
- ◎ 3階ホワイエ・フェスタホール 赤ちゃんの水分
- ◎ 500円
- ◎ 日本アロマインストラクター 福島 章子

★お子さんとスキンシップ♡しましょう!

飯田市立病院 出前健康講座

★定員:15組 ★予約開始:10/13(木)~

- ◎ 21日(金) 10:30~
- ◎ 飯田市立病院 皮膚・排泄ケア認定看護師 澤柳 賢さん

★『子どものスキンケアについて』のおはなしです。

森っこ ハロウィン

★定員:各10組 ★予約開始:10/13(木)~

- ◎ 22日(土) ①10:00 ②10:30 ③11:00
- ※風の回廊にて開催

★仮装をして、風の回廊と原っぱでスタンパラリーをして楽しみましょう!

ヘアカット講座

★定員:各3組 ★予約開始:10/13(木)~

- ◎ 25日(日) ①10:00 ②10:30 ③11:00 ④11:30
- ◎ 散髪に必要なもの(ハサミ・バリカン・ケープなど)
- ◎ ホワイトパーチのみなさん

★対象:1歳~ 美容師さんにカットのコツを教わります!

英語であそぼ♪

★定員:各10組 ★予約開始:10/13(木)~

- ◎ 26日(木) ①10:00 ②11:00
- ◎ ラボ下井パーティ

★親子で楽しく英語にふれてみましょう! 今回はハロウィンです。

リトミックであそぼ♪

★定員:各10組 ★予約開始:10/13(木)~

- ◎ 27日(木) ①10:00 ②10:45
- ◎ 長沼 香さん

★親子でリズムに合わせて体を動かして、あそびましょう!

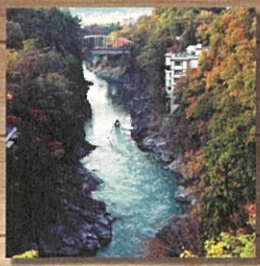

南信州

天龍峡 マルシェ

2022

2022

10.23 (SUN) 10:00~15:00
天龍峡公園周辺

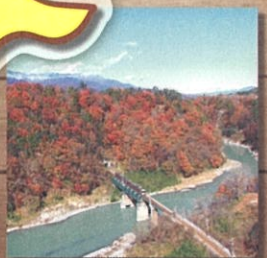
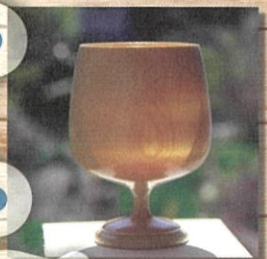

主催: 天龍峡マルシェ実行委員会/天龍峡観光開発整備推進協議会

共催: 天龍峡温泉観光協会/天龍峡観光再生実行委員会/川路まちづくり委員会/龍江地域づくり委員会/千代地区まちづくり委員会/飯田商工会議所川路支部
飯田商工会議所龍江支部/飯田商工会議所千代支部/川路7区/龍江3区/(株)丸中中根園/(一社)天龍峡ひとつな/飯田市

- ・新型コロナウイルス感染拡大状況などにより急遽イベント中止または内容変更の場合があります。最新情報は天龍峡温泉観光協会ホームページでご確認ください。
- ・新型コロナウイルス感染防止のためにマスク着用、手指の消毒や手洗い励行などにご協力をお願いいたします。

問い合わせ 天龍峡観光案内所 TEL. 0265-27-2946

天龍峡温泉観光協会
ホームページ



JR飯田線に乗って
天龍峡マルシェに行こう!

飯田→天竜峡		天竜峡→飯田	
飯田駅発車時刻	天竜峡駅発車時刻	天竜峡駅発車時刻	飯田駅発車時刻
8 45	12 33	9 11	13 03
9 11	13 03	10 14 (特急)	14 17
11 32	16 14	14 44	18 14



同日開催
さわやかウォーキング

臨時列車の予定があります。詳しくはJR東海のテレホンセンターにお問い合わせください。(050-3772-3910)

同日開催

熱気球体験イベント

8:00~10:30

coffeeフェスティバル

9:30~14:30

会場: 飯田市龍江「水辺の楽校」



電気小型バス

プッチー



特別運行

ゆったりと走る環境に優しい
電気小型バス「プッチー」に乗ってみよう!

多目的広場駐車場~会場まで無料運行

※乗車定員は10名です(定員に達した場合はご乗車できませんのでご了承ください)。

体験・イベント



**ミニSL
乗車体験**

[JR飯田線ファンクラブ]
1回100円



**ジャンボちくわ
実演・試食**

第1回10:30~
第2回13:30~



**木のおもちゃ
展示**

[根羽村森林組合]
素朴でユニークな動き



**バンド
フェスティバル**

地元のグループが
多数出演



**高校生による
呈茶**

飯田女子高校
茶道クラブ



**天龍峡龍神の舞と
記念撮影**

招福のお札も販売



**けん玉
大会**

もしかめ回数を競おう
13:30~

約25店出店

新鮮な野菜や果物、
三遠南信の特産グルメ

販売コーナー

- ▶ ヤマサのちくわ販売
(ジャンボちくわ実演・試食サービスあり)
- ▶ 浜松ギョウザ販売
- ▶ 南信州のグルメ各種
- ▶ 農家の朝採り新鮮野菜と天龍峡のこだわりりんご
- ▶ ジャム・漬物など
- ▶ 名物「天峡まん」・五平餅・おたぐり・今川焼き



フードエリア

約100店出店

手作りの工芸品や
楽しい雑貨・骨董・飲食物

販売コーナー

- ▶ 木工
- ▶ 金属加工
- ▶ 陶芸
- ▶ 竹細工
- ▶ 藤工芸
- ▶ 布小物
- ▶ 革製品
- ▶ 骨董品
- ▶ 水引細工
- ▶ 着物リメイク
- ▶ つまみ細工
- ▶ ワイヤアート
- ▶ アクセサリー
- ▶ ハーバリウム
- ▶ ベビーキッズ小物



クラフトエリア

会場&駐車場 案内図

会場までシャトルバスが運行しています。

1回乗車 **お1人100円**(小学生以上)

ルート：飯田市川路 多目的広場駐車場 ⇄ マルシェ会場

- 7:00~ 歩行者天国 / 一般車両通行止め (~17:00)
- 8:30 シャトルバス運行 (~16:00)
- 9:30 オープニングセレモニー
- 10:00~ フードエリア・クラフトエリア開店 (~15:00)

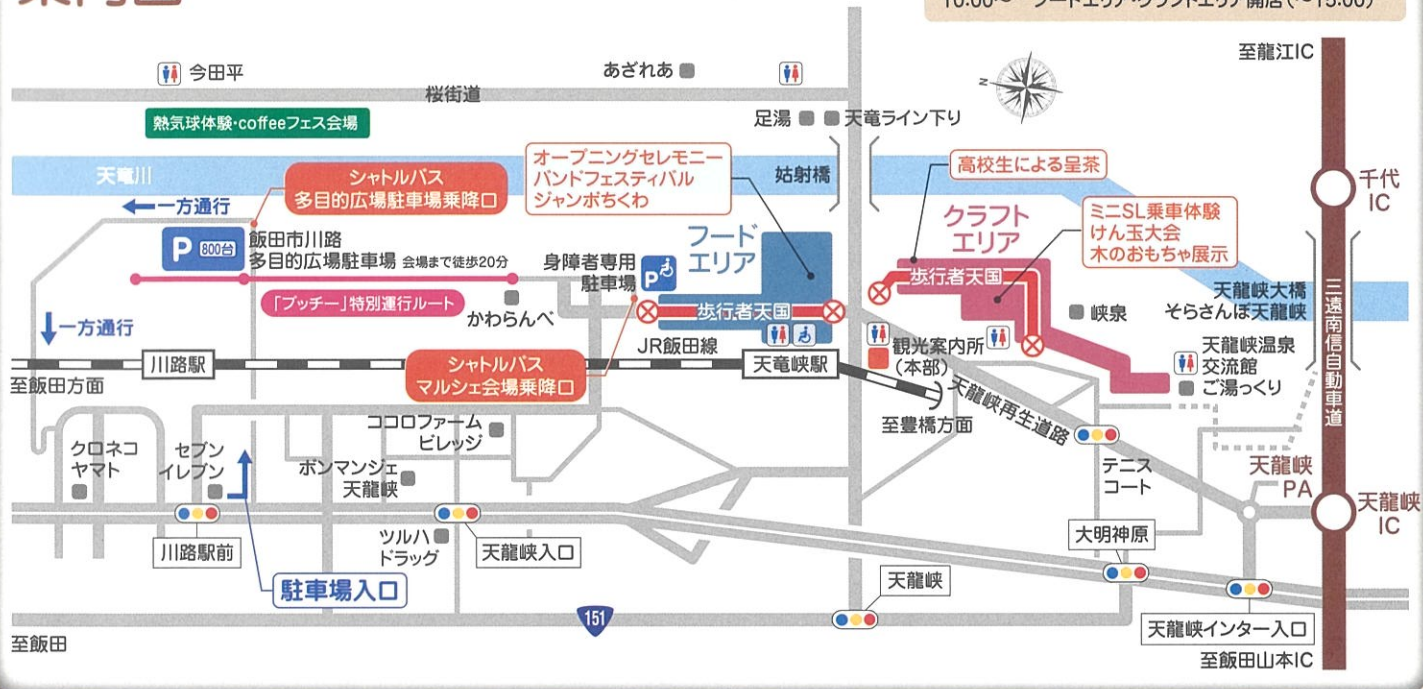

新型コロナウイルス感染症について

- ・ 新型コロナウイルス感染拡大状況により急遽イベント中止または内容変更の場合があります。最新情報は天龍峡温泉観光協会ホームページでご確認ください。
- ・ 新型コロナウイルス感染防止のために参加者全員のマスク着用をお願いいたします。
- ・ 会場入口や場内に検温計、消毒液ポンプを設置いたします。来場時の手指の消毒や手洗い励行などにご協力をお願いいたします。
- ・ 会場に到着する以前に、既に発熱・咳・全身痛等の自覚症状がある場合、体調がすぐれない場合は、無理をなさらずご来場をお控えください。
- ・ 会場内で体調の異変を感じた場合は、ご遠慮なくお近くのスタッフにお声がけください。
- ・ ソーシャルディスタンスを鑑みて、会場内にテーブル設置は行いません。
- ・ その他、会場内外にて、別途感染防止のための指示を出させていただきますこととごまいますので、ご協力よろしくお願いいたします。



「天龍峡ナイトミュージアム」ご支援のお願い (クラウドファンディング募集のご案内)

天龍峡ナイトミュージアム実行委員長
牧内 健 (天龍峡温泉観光協会会長)

仲秋の候、皆様におかれましては、ますます御健勝のこととお慶び申し上げます。日頃は天龍峡温泉観光協会の事業にご理解とご協力いただき、心より感謝申し上げます。

さて、天龍峡ナイトミュージアム実行委員会では、観光協会会員を中心に地元有志の皆様の協力を頂き、過去2年にわたって「天龍峡ナイトミュージアム (天龍峡第二公園ライトアップ・プロジェクトマッピング)」を開催し、名勝天龍峡の新たな魅力発信に努めてまいりました。今年度につきましても、さらなる魅力的な開催に向けて準備を進めております。なお、今回は新たな試みとして、資金調達の為にクラウドファンディングによる全国の皆様からのご支援を募り、より充実した内容で開催することとなりました。

つきましては、地元の皆様にも、是非ともご支援を賜りたく存じます。突然のお願いではございますが、冬のイベント開催趣旨をご理解いただき、名勝天龍峡の活性化にご協力を賜りますように、宜しくお願い申し上げます。

◆天龍峡ナイトミュージアムご協賛、クラウドファンディング実施概要

実施期間：2022年9月20日(火)10:00～10月31日(月)23:00

【天龍峡ナイトミュージアム2023概要(予定)】

開催日時 2022年12月23日(金)～2023年1月22日(日)

点灯時間 月・火・水・木 19:00～21:00

金 19:00～21:30

土・日・祝 18:00～21:30

内 容 ■公園内のライトアップ・プロジェクトマッピング
■竹宵、阿島傘、ひさかた和紙等地元伝統工芸とライトアップの共演
■地元商店街及び特設テントによる夜市 など

※クラウドファンディングの詳細は裏面をご参照下さい

天龍峡ナイトミュージアム2023開催に向けたクラウドファンディングのご案内

◆ 皆様のご支援が天龍峡に光を届けます ◆

実施期間：2022年9月20日(火)10：00から10月31日(月)23：00まで

リターンご紹介(一部抜粋)

<リターンとは？>

プロジェクトにご支援いただいた方への「お返し」です

純粋支援	3,000円/10,000円 15,000円/30,000円	■お礼メール ■公式HPにお名前記載(希望制)
物品	10,000円	■お礼メール ■公式HPにお名前記載(希望制) ■クラウドファンディング限定 ナイトミュージアムストラップ
物品	15,000円	■お礼メール ■公式HPにお名前記載(希望制) ■天龍峡産りんご(5kg)
物品	15,000円	■お礼メール ■公式HPにお名前記載(希望制) ■飯田産市田柿(1.2kg)
物品	18,000円	■お礼メール ■公式HPにお名前記載(希望制) ■天龍峡産りんごジュース(1ℓ×6本)
物品	18,000円	■お礼メール ■公式HPにお名前記載(希望制) ■飯田焼肉のおともギフトセット
物品	20,000円	■お礼メール ■公式HPにお名前記載(希望制) ■天龍峡温泉交流館 ご湯づくり日帰り温泉利用回数券(14回分)
物品	25,000円	■お礼メール ■公式HPにお名前記載(希望制) ■天龍峡黒豚 厳選おすすめセット(1.8kg)
特別体験	30,000円	■お礼メール ■公式HPにお名前記載(希望制) ■ライトアップ点灯ボタンが押せる権利
宿泊	50,000円	■お礼メール ■公式HPにお名前記載(希望制) ■信勝館ペアご宿泊券(1泊2食付)
宿泊	100,000円	■お礼メール ■公式HPにお名前記載(希望制) ■龍峡亭ペアご宿泊券(1泊2食付)
宿泊	150,000円	■お礼メール ■公式HPにお名前記載(希望制) ■峡泉ペアご宿泊券(1泊2食付)
特別体験	200,000円	■お礼メール ■公式HPにお名前記載(希望制) ■ナイトミュージアム営業時間外に1回会場貸切

ご支援の方法

クラウドファンディングサイトREADYFORよりご支援をお願い申し上げます。

①下記QRコード読み取る ⇒ ②ログイン ⇒ ③新規会員登録(※) ⇒ ④プロジェクトの支援に進む

(※)事前に新規会員登録いただけますとご支援までスムーズです(LINE登録推奨)

9/20(火)9:59までは

コチラ



9/20(火) 10：00～

ご支援はコチラ

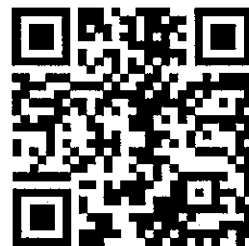

READYFOR

※こちらはデモ画面です READYFOR



minami
shinshu
ニッポンの日本。

南信州広域連合

飯田市追手町2丁目678

(長野県飯田合同庁舎内)

TEL0265-53-7100

FAX0265-53-7155

URL <https://minami.nagano.jp>

すきです

南信州

圏域内の人口・世帯数(2022.7)

人口 **152,176**人(前年同月比404人減)

世帯 **59,587**戸(前年同月比1,085戸増)



南信州への移住や関係人口の増加を目指して、移住者や市町村担当者が、「南信州暮らし」の魅力を発信する事業に取り組んでいます。

(2022年 オンラインイベント出演者の皆さん)



QRコードから過去のイベントがご覧いただけます。

CONTENTS

議会報告 / 飯田広域消防からのお知らせ	
飯田下伊那口腔センターからのお知らせ	2
木曾看護専門学校からのお知らせ	
飯田市立病院からのお知らせ	3
介護職の紹介 / 民俗芸能ニュース	4
ご当地ナンバーについて	5
桐林リサイクルセンターからのお知らせ	6

議会報告 **令和4年南信州広域連合議会 第2回臨時会**
 令和4年8月22日(月) エス・バード ホール

第2回臨時会が開催され、提出された報告2件、議案2件は、すべて原案どおり可決されました。

- 議案の内容**
- 報告第2号 令和3年度南信州広域連合飯田広域消防特別会計繰越明許費繰越計算書の報告について
 - 報告第3号 専決処分の報告について（損害賠償の額を定めることについて）
 - 議案第13号 財産の取得について
 - 議案第14号 令和4年度南信州広域連合一般会計補正予算（第3号）案

- 全員協議会**
- 1 リニア中央新幹線について
 - 2 リニア駅周辺整備に係る検討の報告について
 - 3 信州大学新学部誘致の取組について
 - 4 ご当地ナンバープレートへの対応について
 - 5 飯田広域消防本部から
 - 6 議員視察研修について

飯田広域消防からのお知らせ

引き続き熱中症にご注意ください！

まだまだ暑い日が続いています。飯田下伊那地域における熱中症疑いによる搬送人員は102人※（昨年同日比+45人）となっています。特に高齢者（満65歳以上）の搬送人員は69人※です。引き続き熱中症にご注意ください。（※4月25日～8月24日まで）



「熱中症警戒アラート」発表時は、特に注意しましょう。

10月から 休日の歯科急患診療の時間が変わります

飯田下伊那口腔衛生センターの休日の診療時間を変更します。ご理解とご協力をお願いします。

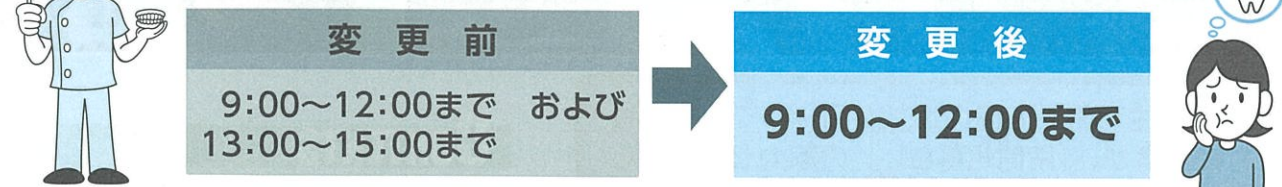

問い合わせ 飯田下伊那口腔衛生センター ☎0265(24)5791

地元で看護師をめざす方

信州木曾看護専門学校で学びませんか！

県立病院機構が運営する信州木曾看護専門学校は、豊かな自然と歴史文化に恵まれた素晴らしい環境の中で勉学に励むことができる学校です。地元で看護師等を目指す皆さん、ぜひ入学を検討してみませんか。

- 1 取得できる資格**
看護師国家試験受験資格、専門士（医療専門課程看護学科）称号の付与、保健師・助産師過程をもつ学校への受験資格、大学編入学の受験資格
- 2 授業料**
200,000円（年額）
- 3 生活サポート体制**
学生宿舎（1Kタイプ）、県立病院機構修学資金（一定条件で返還免除）あり
- 4 オープンキャンパス**
10月8日(土) 10時30分～
事前申込み受付中 <http://www.pref-nagano-hosp.jp/kiso/>



飯田市立病院の初診時・再診時の選定療養費が変わります

令和4年度の診療報酬改定において、一般病床200床以上を有する地域医療支援病院が初診時と再診時にお支払いいただいている選定療養費の額が引き上げられました。選定療養費は、地域医療支援病院と他の医療機関の相互の機能分担や医療連携を推進するため、定額の徴収が義務付けられている費用です。飯田市立病院でも、10月1日から選定療養費を次のように改定します。ぜひ、初診の際は、かかりつけ医などの他の医療機関からの紹介状をご持参のうえ受診していただきますよう、ご理解とご協力をお願いします。

初診時と再診時の選定療養費（税込み額）		
	9月30日まで	10月1日以降
初診時選定療養費(※1)	5,500円	7,700円
再診時選定療養費(※2)	2,750円	3,300円

※1 初診時に他の医療機関からの紹介状を持たずに受診する場合に、通常の医療費の他に別途ご負担いただく費用
 ※2 飯田市立病院が他の医療機関を紹介した後も、引き続き飯田市立病院での診察を希望された場合に、通常の医療費の他に別途ご負担いただく費用

「かかりつけ医」を持ちましょう!!

まず「かかりつけ医」の診察を受けましょう。「かかりつけ医」の判断により「紹介状」を発行していただき、飯田市立病院を受診してください。



●問い合わせ/飯田市立病院 医事課 ☎0265(21)1255 内線2140

南信州地域で働く方々に、「うちの職場の魅力」と「仕事の魅力」についてお聞きしました。

第11回

介護職のみりよくはコレ!

～人と接することができて、相手に必要とされることが魅力です～

介護福祉士

佐々木 太一さん

介護老人保健施設 アップルハイツ飯田

なり、利用者の皆さんに笑顔で過ごしていただけるように、寄り添っていきたくと思います。

介護職の魅力

一般的に介護の仕事は、「きつい、汚い、給料が安い」の3Kだと言われており、少なからずそのようなイメージを持たれている方もいるのではないのでしょうか。

しかし私自身、介護の仕事に従事して15年になりますが、毎日が楽しく、やりがいを感じる日々を過ごしています。介護の魅力は、人と接することができて、相手に必要とされることです。今は、スマホでなんでもできる時代ですが、介護は、人とのつながりが多く、きつい時でも利用者の皆さんの笑顔や「ありがとう」という一言でとても幸せな気分になれます。人との会話が好きな方、お世話の好きな方は、是非、介護職場を選んでください。

介護について、もっと知りたい方は…まずはお気軽に、広域連合事務局 地域医療福祉連携課 ☎0265-53-6088 までお問い合わせください。

ホームページもみてね! 南信州 介護職のみりよく

職場の魅力

私の働く職場では、医師、看護師、介護職員をはじめとし、約70名の職員が日々の生活のお世話から、健康面の管理やリハビリなど専門職員が担当制で、トータルケアを行っています。



入所定員100名、デイケアの定員が40名の施設です。また、ご家族の方の急用や急病などの緊急の申込にも対応できるようにショートステイ用のベッドの用意もあります。ご利用者の希望にあったケアができるように入浴、リハビリ、レクリエーションなどの様々なプログラムを用意しています。

私の職場の魅力は、利用者の皆さんがより良い環境で過ごせるように、職員一人一人が創意工夫をし、行動することができることです。今後も職員一丸と

南信州 民俗芸能 ニュース

獅子舞や神楽、花火、地歌舞伎、人形浄瑠璃などたくさんの民俗芸能が行われている「民俗芸能の宝庫 南信州」から、民俗芸能ニュースをお届けします。



羽場獅子舞保存会に助成金

飯田市の羽場地区で活動する羽場獅子舞保存会（相津良彦会長）が、公益財団法人明治安田クオリティオブライフ文化財団の「地域の伝統文化保存維持費用助成」の対象に選ばれ、助成金50万円を受け取りました。助成金は、子供用の衣装の他、舞台公演用の幌（ほろ）や天狗（※）の衣装などの新調に充てられました。※羽場獅子舞保存会の獅子舞は、宇天王ではなく、天狗が獅子を導きます。



民俗芸能に対する各種助成事業の情報は、南信州民俗芸能ファンクラブのメールマガジンで発信しています。



メールマガジン登録フォーム

南信州圏域への

「ご当地ナンバー」の導入を検討しています

現在、国土交通省では、新たなご当地ナンバーの募集を行っています。南信州広域連合では、この圏域への新しいナンバープレートの導入について、検討を始めました。



「ご当地ナンバー」について

●ご当地ナンバーとは

地域の要望に応じて、新たな地域名表示のナンバープレートを定めることができる制度です。長野県内では、2006年に「諏訪ナンバー」が誕生しています。

●どんな目的なのか

- ・「動く広告塔」効果と言われ、地域の知名度を向上させ、地域ブランドを全国に発信し、観光振興や産業振興につなげます。
・地域への愛着心を高め、一体感を醸成します。
・地元車両であることが明示されることで、運転マナーの向上や安全運転の意識向上につなげます。

●いつから付けられるのか

・国等への手続きが済み導入が決まれば、令和7年5月頃から新しいナンバープレートの交付が開始される予定です。これ以降に新しい自動車等（126cc以上のバイク含む）を購入する場合は、全て新しいナンバープレートが交付され、従来の「松本」ナンバーの交付は、行われなくなります。

●新しいご当地ナンバープレートには3つの種類が予定されています。

- ①図柄なし ②図柄入り（モノクロ） ③図柄入り（カラー）
図柄入りのナンバーは希望者が付けることができます。（図柄入りカラー版は、寄付金を支払う必要あり）
※図柄デザインは、新しいナンバープレート導入の取組の中で検討していきます。

図柄入りナンバーの参考イメージ（出典 国土交通省ホームページ）



〈上杉謙信と桜〉



〈雄大な富士と豊かな田園〉



〈松戸の風景〉

取組状況と今後について

ご当地ナンバーの導入を希望する地域は、令和4年11月までに、国に意向を報告することになっており、行政担当者会議や地域住民の方を対象としたアンケートを実施して検討を進めています。導入の意向が決定となった場合は、検討協議会を設立するなどの手続きを進めてまいります。ご当地ナンバーの実現については、地域の皆様の合意形成が必要となります。皆様のご理解とご協力をお願いします。



※現在のナンバーの地域名「松本」を変更できる制度です。

桐林リサイクルセンターからのお知らせ

桐林リサイクルセンターの取組みについて

リユース(再利用)事業

桐林リサイクルセンターでは、3R(リデュース、リユース、リサイクル)のうち、リユース(再利用)に取り組んでいます。その一環として、ご家庭で不要となったものを有料(一部無料)でお引取り、リユース品としてすべて無料でお渡しする取組みを行っています。お引取りに関する詳細は下記ホームページをご覧ください。

当センターは新型コロナウイルス感染症防止対策に取り組んでいますので、安心してご来場ください。

○お引取りできるもの

- ・木製製品(家具(有料)、生活用品雑貨)
- ・衣類(子供服、学生服、マタニティ服)
- ・書籍(百科事典・辞書等を除く)



○お引取りできないもの

- ・汚れた衣類、下着、肌着類
- ・家電製品
- ・陶磁器、ガラス製品
- ・3辺(縦・横・奥行き)の合計が5mを超える大型家具や状態の良くない家具
- ・雑誌やコミック本等



環境に関する啓発事業

- ・毎月1回程度、環境やリユースをテーマとした環境学習講座を開催しています。
- ・小学生(親子)を対象とした講座や一般向けの講座を開催していますので、興味や関心のある方は、ぜひご参加ください。
- ・各小学校を通じてチラシを配布するほか、新聞等でもお知らせしています。
- ・講座のお申し込みや内容等のお問い合わせは、開館時間内に桐林リサイクルセンターへお願いします。



開館時間：火曜日～日曜日 8:30～12:00、13:00～17:15 (休館日：月曜日、祝祭日、年末年始)
 問い合わせ先：桐林リサイクルセンター 飯田市桐林 2254-5
 電話：0265-26-1050 FAX：0265-26-1051 ホームページ：<http://krc.minami.nagano.jp>



南信州広域だより Vol.93 2022.09

南信州広域連合 〒395-0034 飯田市追手町2丁目678 (長野県飯田合同庁舎内)
 TEL0265-53-7100 FAX0265-53-7155 URL <https://minami.nagano.jp/>

南信州広域連合



民俗芸能

