

2023年2月19日～26日に南信州地域で実施  
住民参加型

# 野生動物への餌付け ストップキャンペーン

果実や野菜の残渣・生ゴミがカラスの餌に

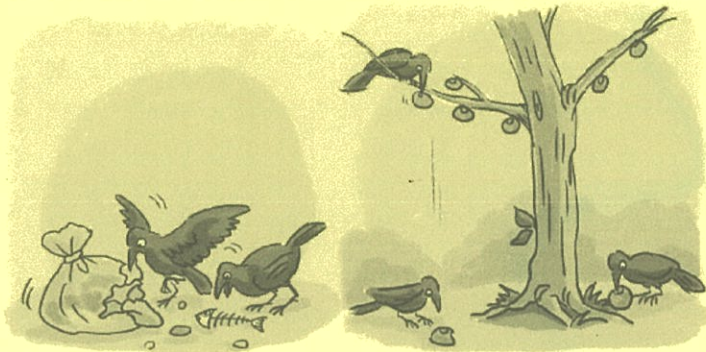

追い払うのは対症療法で根本解決にならない



商品にしない果実も摘果する



餌になりそうな果実や  
野菜は土に埋めて  
カラスに発見させない

冬に餌資源を減らす事が  
カラスの個体数削減に繋がる



ゴミにネット  
をかぶせる



野生動物にとっての餌資源を、餌の乏しい冬場に徹底的に管理し、効率的に野生動物の個体数をコントロールすることが「野生動物への餌付けストップキャンペーン」の目的です。本キャンペーンには、畑の農作物の残渣をきちんと処分する（少なくとも土に埋める）、庭にできた果実を摘果する、生ごみを徹底的に管理するといった、住民の皆様のご協力が必要です。このような作業を日常的に行うのは大変ですが、餌の乏しい冬場に一齐に行えば、一週間だけでも効果があると考えられます。この取り組みが、人間と野生動物の共生の一助になります。ぜひ、住民の皆様のご参加をお願いします。

南信州で  
新たなチャンスと出会う /

# 南信州地域資源 交流展示会 .2023冬

南信州で活動する  
**団体、企業、個人の皆様**が  
ご自身の持つ地域資源を持ち寄り  
情報交換することで  
**活用のアイデア創出と  
仲間づくり**をする  
イベントです。



加工食品を  
作ってみたい  
余った農産物  
どうしよう  
地域資源の文化を  
知ってほしい



**入場  
無料**

日時 | 2023. **2/16** 木

開場 13:00

オープニングセッション 13:20

閉会 16:30

地域先進事例  
紹介セミナー | 13:30-14:45

講演テーマ

「“焼肉のまち飯田”のブランド化の取り組み」

産官民連携による地域ブランドづくりのヒントを学びます。

登壇者

**焼来肉  
ロック  
フェス**

焼来肉ロックフェス実行委員会 委員長  
株式会社飯田マツブツ 代表取締役 今井 啓介 氏

飯田焼肉倶楽部 代表

マルマン株式会社 取締役 中田 泰雄 氏

場所 | **エス・バード**

A棟ホール 飯田市座光寺3349-1

南信州地域資源活用商品開発  
オープンイノベーションプラットフォーム構築事業

【長野県地域発元気づくり支援金活用事業】

当事業は、南信州の豊かな自然・文化・社会が育んだ特色ある地域資源と、高い技術を持つ商工業の技術やノウハウをマッチングすることで付加価値の高い商品を生み出す仕組みづくりを目指しています。

主催：公益財団法人南信州・飯田産業センター 後援：飯田市

email：msoip@isilip.com TEL：0265-52-1613

住所：〒395-0001長野県飯田市座光寺3349-1



前回の様子



交流展示会2023冬

来場・出展申込については裏面をご覧ください。



# 南信州地域資源交流展示会2023冬 来場申込書

事前にお申込みいただいていない方でも当日入場可能ですが、入場前に受付にて別途書類への記入が必要となります。

交流展示会来場申込 web フォーム  
<https://forms.gle/SfyMQVBNHhFgRbFa8>



※webフォームよりお申込みの方は、  
 下記にご記入いただく必要はございません。

eメールもしくはFAXでお申込みの方は、ご記入の上でページ下部の宛先までお送りください。

\*ご記入必須項目

*ご来場者 カテゴリ	<input type="checkbox"/> 団体 <input type="checkbox"/> 企業 <input type="checkbox"/> 個人 <input type="checkbox"/> 行政 <input type="checkbox"/> その他( )	グループ参加の 場合は代表者名	*お名前 フリガナ	グループ来場 の場合の人数	人
団体・企業など ご所属	フリガナ	役職	*業種 (複数回答可)	<input type="checkbox"/> 地域団体 <input type="checkbox"/> 農業 <input type="checkbox"/> 林業 <input type="checkbox"/> 製造業 <input type="checkbox"/> 観光業 <input type="checkbox"/> 卸売・小売業 <input type="checkbox"/> 飲食業 <input type="checkbox"/> サービス業 <input type="checkbox"/> 行政 <input type="checkbox"/> その他( )	
*ご住所	〒	電話番号	*年齢	*性別	男・女・回答しない
*eメール			*この展示会を 何で知りまし たか? (複数回答可)	<input type="checkbox"/> チラシ <input type="checkbox"/> YouTube広告 <input type="checkbox"/> SNS <input type="checkbox"/> 行政の広報 <input type="checkbox"/> 主催者からの案内 <input type="checkbox"/> 知人からの口コミ <input type="checkbox"/> その他( )	
*興味がある ジャンル (複数回答可)	【資源】 <input type="checkbox"/> 食材 <input type="checkbox"/> 食文化 <input type="checkbox"/> 食材以外の農産物 <input type="checkbox"/> 食材以外の林産物 <input type="checkbox"/> 伝統工芸品 <input type="checkbox"/> 伝統芸能 <input type="checkbox"/> 景観 <input type="checkbox"/> 地域の文化活動 <input type="checkbox"/> 地域の環境保全活動 <input type="checkbox"/> その他( )	【開発】 <input type="checkbox"/> 加工食品 <input type="checkbox"/> 飲食メニュー <input type="checkbox"/> 商品パッケージ <input type="checkbox"/> 観光コンテンツ <input type="checkbox"/> 集客イベント <input type="checkbox"/> プロモーションの連携 <input type="checkbox"/> その他( )	【顧客】 <input type="checkbox"/> 定まっていない <input type="checkbox"/> 男性 <input type="checkbox"/> 女性 <input type="checkbox"/> 子供 <input type="checkbox"/> 10歳代 <input type="checkbox"/> 20~30歳代 <input type="checkbox"/> 40~50歳代 <input type="checkbox"/> 60歳以上 <input type="checkbox"/> 具体的なターゲット ( )		

# 南信州地域資源交流展示会2023冬 出展申込書

お申込み受付締切 2月5日(日)

交流展示会出展申込 web フォーム  
<https://forms.gle/CoYg9uwawsWhrcWq8>



出展要綱・食品展示者用 FCP シート  
<http://www.isilip.com/2495/>  
 (南信州・飯田産業センター HP 内)



eメールもしくはFAXでお申込みの方は、ご記入の上でページ下部の宛先までお送りください。

\*ご記入必須項目

*出展者 カテゴリ	<input type="checkbox"/> 団体 <input type="checkbox"/> 企業 <input type="checkbox"/> 個人 <input type="checkbox"/> 行政 <input type="checkbox"/> その他( )	*食品商品の 展示を行いま すか?	<input type="checkbox"/> はい <input type="checkbox"/> いいえ	*eメール	
*出展者(社)	フリガナ	*担当者名	フリガナ	*電話番号	
*ご住所	〒	*連携を期待 するジャンル (複数回答可)	<input type="checkbox"/> 加工食品 <input type="checkbox"/> 飲食メニュー <input type="checkbox"/> 商品パッケージ <input type="checkbox"/> 観光コンテンツ <input type="checkbox"/> 集客イベント <input type="checkbox"/> プロモーションの連携 <input type="checkbox"/> 支援 <input type="checkbox"/> その他( )		
*希望ブース 数	(1コマ約2.5m)	*準備日時	<input type="checkbox"/> 前日午前 <input type="checkbox"/> 前日午後 <input type="checkbox"/> 前日夕方 <input type="checkbox"/> 当日午前	*備品	白布、畳、プロジェクター、スクリーン等 備品を有償で使用しますか? (詳細はお問い合わせください) <input type="checkbox"/> はい <input type="checkbox"/> いいえ
				*出展要綱	主催者HP上の出展要綱をよく読んだ上で お申込みされますか? <input type="checkbox"/> はい <input type="checkbox"/> いいえ

eメール・FAXでのお申込み先

eメール: [msoip@isilip.com](mailto:msoip@isilip.com) FAX: 0265-24-0962

※ご提供いただいた個人情報は当法人の実施する事業のみに使用し、無断で第三者には提供いたしません。



# 南信州牛 フェア2023

開催期間 2/4(土) ▶ 2/19(日)

全国に誇る地域のブランド和牛「南信州牛」を味わってみよう!!

各参加店舗で南信州牛をお買い求めいただいたり、南信州牛を取扱った様々な料理を味わうことができます。

アンケートに答えて「ギフト券」・「南信州牛オリジナルグッズ」が当たる!!

## 南信州牛オリジナルグッズ

オリジナルグッズをプレゼント!

- 南信州牛エコバック… 30名様
- 南信州牛保冷バック… 30名様



## お肉・オリジナルギフト券

- お肉のギフト券  
抽選で50名様に1,000円分の「お肉のギフト券」をプレゼント!
- 協議会オリジナルギフト券  
参加店舗ごと、抽選で各店2名様に1,000円分のギフト券をプレゼント!

フェア参加店二覧

### 精肉店

- 飯田食鮮市場内 肉の丸久
- 春日屋精肉店
- 川上精肉店
- 土屋精肉店
- 肉のいちのせ
- 肉の内村
- 肉の丸久
- 肉のまるやま
- 富士屋精肉店
- 丸三精肉店
- 吉川ミート

### 直売所

- およりでふあーむ
- たかどやファーム

### 焼肉店

- 旨肉酒場 やきまる
- 広竜苑
- 肉やの焼肉やさん 焼肉木下
- 焼肉きんぐ 座光寺店
- 和牛一頭買い ふえ門

### 飯田市域産域消の食育店

- 一夢庵
- 3びきのこぶた 本店・座光寺店
- 西洋割烹 吉祥寺
- 創作料理 灯-akari-
- たかどやモーター
- ナチュラルキッチン TESSHIN
- ロカンディーナ ミヤザワ
- ビーラクスマツカワ

### 飲食店

- 居酒屋 かつほれ
- 今宮半平
- 御食事処 信濃屋 桜町店
- 食事処 天月
- 虹の味工房 あじ彩
- ふるさとの宿 ホテル 弥生

各店の情報や提供メニューなど、詳しくは南信州畜産物ブランド推進協議会のウェブサイトをご覧ください。  
<https://msgyu.com/>



南信州牛フェア2023

検索

南信州畜産物ブランド推進協議会



※期間中であっても、都合により売り切れの場合があります。 ※新型コロナウイルス感染症の感染状況により、万が一中止になる場合はホームページにてお知らせします。

# 飯田市(南信州地域)で「野生動物への餌付けストップキャンペーン」を開催します

実施期間

2月19日(日)～2月26日(日)

野生動物の餌資源となる未収穫果、残渣等を冬場に管理、削減することで、カラス等の個体数削減につながります。餌の少ない冬場に、地域一丸となって集中的に取り組むことにより、短期間で効果が期待できます。

ぜひ、市民のみなさんのご参加・ご協力をお願いします。

《取組例》.....

- 果実、野菜等の取り残しをきちんと処分する(少なくとも、土に埋める)
- 生ごみを放置しない、徹底管理する

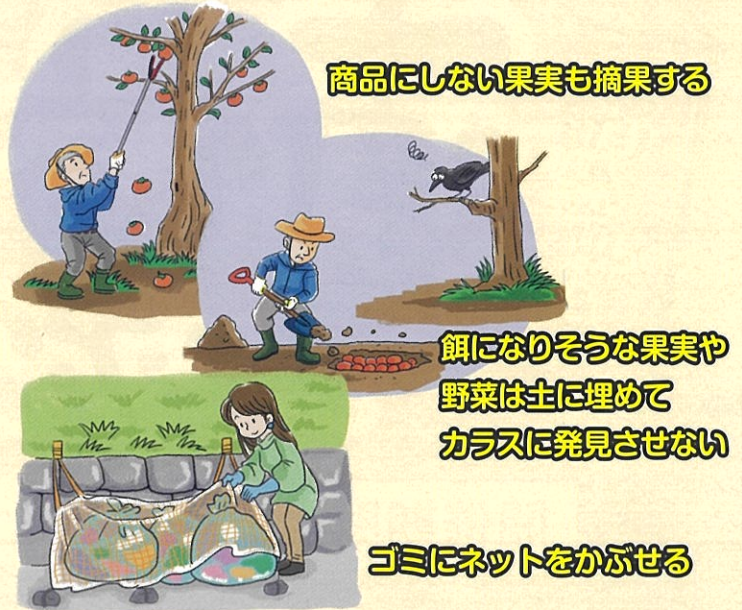

商品にしない果実も摘果する

餌になりそうな果実や野菜は土に埋めてカラスに発見させない

ゴミにネットをかぶせる

お問い合わせ先

飯田市鳥獣被害対策協議会事務局(飯田市農業課内) ☎0265-21-3217

大好評

## 農機具・農業施設あげます情報を活用ください

飯田市農業振興センターでは、農機具・農業施設あげます情報を提供しています。まだまだ使えるが物置に眠っている、離農により使われなくなった農機具・農業施設を必要としている市内の農家の皆さんにつなげ、再び使用・有効活用してもらう仕組みです。

現在、7件の情報をホームページで紹介していますので、一度ご覧いただき興味がある情報がありましたら、お問合せください。

### 紹介物件情報

※令和5年1月現在

農機具	トラクター	かん水機	精米機	バインダー	ハーベスター
その他	除湿器	角コンテナ			

#### ●お願い

離農により使われなくなった農機具や農業施設がありましたら、飯田市農業振興センターまで連絡をください。



お問い合わせ先

飯田市農業振興センター(飯田市農業課) ☎0265-21-3217