組合回覧

認知症サポーター養成講座

認知症 ささえあい講座



認知症は誰もがなる可能性のある病気です。

認知症に関する正しい知識を持ち、地域や職場において、
本人や家族への見守り方や支援について一緒に考え、
ご自分や身近な人が認知症になっても、本人や家族が安心して暮らし続けることのできる地域をつくりましょう。

講師がわかりやすくご説明します

1. 認知症とは？
2. 認知症の症状
3. 認知症の人と接するときの心がまえ
4. 家族の気持ちの理解
5. 認知症サポーターとは　　など



日時　2027年1月19日（金）19:00～20:00

会場　龍江公民館　大会議室

申込　事前にお申し込みをお願いします。
12月25日（金）　締め切り

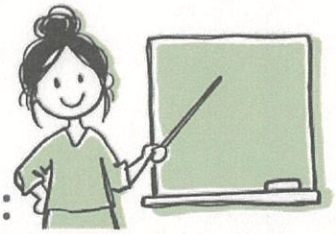

講師：
かわじ包括支援センター
片桐ケアマネージャー

主催：龍江地域づくり委員会健康福祉委員会

お申し込み/お問い合わせ
こちらにお電話ください
0265-27-3004
受付時間
平日 8:30～17:15