回覧

龍江公民館からのお知らせ

＼公民館にゆる～く集まってみんなニコニコ！／

ゆるニコ会

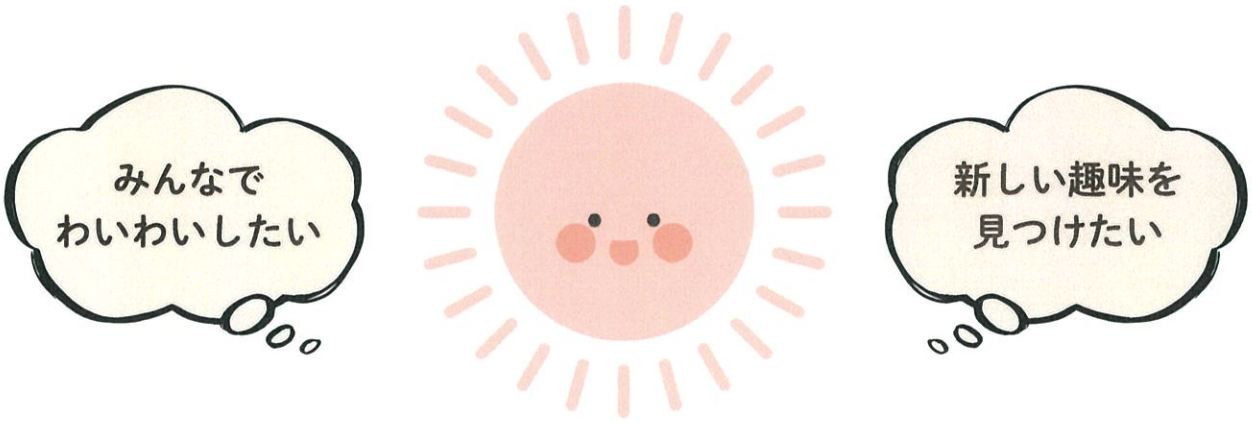

公民館に定期的に集い、交流しませんか♪
ゆるニコ会の参加者同士で、顔を合わせて「元気しとる？」「最近どうな？」と
声をかけ合える場として、毎月楽しく実施しています。
もちろん毎月参加できなくても大丈夫！お誘い合わせの上、ぜひご参加くださいね♪

日時 12/24(木) 10:00～11:00

場所 龍江公民館

内容

・クリスマスのお菓子作り
　おいしく楽しくクリスマス気分を満喫しましょう♪

・茶話会





＼お問い合わせはこちら／

龍江公民館　27-3004